



Il Commissario Straordinario

DELIBERAZIONE DEL COMMISSARIO STRAORDINARIO

n. 32 DEL 23 luglio 2019

L'anno duemiladiciannove, il giorno ventitrè del mese di luglio in Caltanissetta, il Commissario Straordinario, prof.ssa Giovanna Candura, assistito dal Segretario Generale, Dott. Giuseppe Virgilio, ha adottato il seguente provvedimento.

Oggetto: Relazione tecnica sui risultati conseguiti in riferimento alla revisione straordinaria delle partecipazioni societarie ex art. 24, D.Lgs. 19/08/2016 n. 175 (Testo Unico Società Partecipate) - Razionalizzazione periodica delle partecipazioni societarie ex art. 20 TUSP.

IL COMMISSARIO STRAORDINARIO

VISTO il D.A. n. 2178/10.s dell'1 luglio 2019 dell'Assessore Regionale Attività Produttive, notificato con nota prot.n. 42827 dell'1 luglio 2019, acquisita al protocollo informatico camerale con il numero 5509 dell'1 luglio 2019;

VISTO il D.Lgs. 19 agosto 2016 n. 175, emanato in attuazione dell'art. 18, legge 7 agosto 2015 n. 124, che costituisce il nuovo Testo Unico in materia di Società a partecipazione Pubblica (T.U.S.P.), come integrato e modificato dal Decreto Legislativo 16 giugno 2017, n. 100 (di seguito indicato come "*Decreto correttivo*");

CONSIDERATO che ai sensi dell'art. 4, comma 1, del predetto T.U.S.P. le Pubbliche Amministrazioni, comprese le Camere di Commercio, non possono, direttamente o indirettamente, mantenere partecipazioni, anche di minoranza, in società aventi per oggetto attività di produzione di beni e servizi non strettamente necessarie per il perseguimento delle proprie finalità istituzionali;

ATTESO che le Pubbliche Amministrazioni, fermo restando quanto sopra indicato, possono mantenere partecipazioni in società:



- esclusivamente per lo svolgimento delle attività indicate dall'art. 4, co. 2, del T.U.S.P., comunque nei limiti di cui al comma 1 del medesimo articolo:

“a) produzione di un servizio di interesse generale, ivi inclusa la realizzazione e la gestione delle reti e degli impianti funzionali ai servizi medesimi;

b) progettazione e realizzazione di un'opera pubblica sulla base di un accordo di programma fra amministrazioni pubbliche, ai sensi dell'articolo 193 del Decreto Legislativo n. 50 del 2016;

c) realizzazione e gestione di un'opera pubblica ovvero organizzazione e gestione di un servizio di interesse generale attraverso un contratto di partenariato di cui all'articolo 180 del Decreto Legislativo n. 50 del 2016, con un imprenditore selezionato con le modalità di cui all'articolo 17, commi 1 e 2;

d) autoproduzione di beni o servizi strumentali all'ente o agli enti pubblici partecipanti o allo svolgimento delle loro funzioni, nel rispetto delle condizioni stabilite dalle direttive europee in materia di contratti pubblici e della relativa disciplina nazionale di recepimento;

e) servizi di committenza, ivi incluse le attività di committenza ausiliarie, apprestati a supporto di enti senza scopo di lucro e di amministrazioni aggiudicatrici di cui all'articolo 3, comma 1, lettera a), del decreto legislativo n. 50 del 2016”;

- ovvero, al solo scopo di ottimizzare e valorizzare l'utilizzo di beni immobili facenti parte del proprio patrimonio, *“in società aventi per oggetto sociale esclusivo la valorizzazione del patrimonio (...), tramite il conferimento di beni immobili allo scopo di realizzare un investimento secondo criteri propri di un qualsiasi operatore di mercato”;*

TENUTO CONTO che ai fini di cui sopra devono essere alienate od oggetto delle misure di cui all'art. 20, commi 1 e 2, T.U.S.P. - ossia di un piano di riassetto per la loro razionalizzazione, fusione o soppressione, anche mediante messa in liquidazione - le partecipazioni per le quali si verifica anche una sola delle seguenti condizioni:

1) non hanno ad oggetto attività di produzione di beni e servizi strettamente necessarie per il perseguimento delle finalità istituzionali dell'ente, di cui all'art. 4, c. 1, T.U.S.P., anche sul piano della convenienza economica e della sostenibilità finanziaria e in considerazione della possibilità di gestione diretta od esternalizzata del servizio affidato, nonché della compatibilità della scelta con i principi di efficienza, di efficacia e di economicità dell'azione amministrativa, come previsto dall'art. 5, co. 2, del T.U.S.P.;

2) non sono riconducibili ad alcuna delle categorie di cui all'art. 4, co. 2, T.U.S.P.;

3) previste dall'art. 20, co. 2, T.U.S.P.;



- a) partecipazioni societarie che non rientrino in alcuna delle due precedenti categorie;
- b) società che risultano prive di dipendenti o abbiano un numero di amministratori superiore a quello dei dipendenti;
- c) partecipazioni in società che svolgono attività analoghe o simili a quelle svolte da altre società partecipate o da enti pubblici strumentali;
- d) partecipazioni in società che, nel triennio precedente, abbiano conseguito un fatturato medio non superiore a 500.000,00 euro;
- e) partecipazioni in società diverse da quelle costituite per la gestione di un servizio d'interesse generale che abbiano prodotto un risultato negativo per quattro dei cinque esercizi precedenti, tenuto conto che per le società di cui all'art. 4, co. 7, D.Lgs. n. 175/2016, ai fini della prima applicazione del criterio in esame, si considerano i risultati dei cinque esercizi successivi all'entrata in vigore del Decreto correttivo;
- f) necessità di contenimento dei costi di funzionamento;
- g) necessità di aggregazione di società aventi ad oggetto le attività consentite all'art. 4, T.U.S.P.;

CONSIDERATO che le disposizioni del predetto Testo unico devono essere applicate avendo riguardo all'efficiente gestione delle partecipazioni pubbliche, alla tutela e promozione della concorrenza e del mercato, nonché alla razionalizzazione e riduzione della spesa pubblica;

CONSIDERATO che le società in house providing, sulle quali è esercitato il controllo analogo ai sensi dell'art. 16, D.Lgs. n. 175/2016, che rispettano i vincoli in tema di partecipazione di capitali privati (co. 1) e soddisfano il requisito dell'attività prevalente producendo almeno l'80% del loro fatturato nell'ambito dei compiti affidati dagli enti soci (co. 3), possono rivolgere la produzione ulteriore (rispetto a detto limite) anche a finalità diverse, fermo il rispetto dell'art. 4, co.1, D.Lgs. n. 175/2016, a condizione che tale ulteriore produzione permetta di conseguire economie di scala od altri recuperi di efficienza sul complesso dell'attività principale della società;

VALUTATE pertanto le modalità di svolgimento delle attività e dei servizi oggetto delle società partecipate dall'Ente, con particolare riguardo all'efficienza, al contenimento dei costi di gestione ed alla tutela e promozione della concorrenza e del mercato;

VISTA la nota n. 01000211001 del 23/11/2018 con cui l'Unioncamere ha fornito le schede contenenti l'analisi dei dati delle società del sistema camerale;



VISTE le Linee Guida per la razionalizzazione delle partecipazioni pubbliche (art. 20 D.Lgs. n. 175/2016) redatte dalla Struttura di indirizzo, monitoraggio e controllo sull'attuazione del Testo unico in materia di società a partecipazione pubblica (T.U.S.P.), d'intesa con la Corte dei Conti, e pubblicate sul sito del Mef;

VISTO l'art. 14, comma 5 lett. b) della Legge n. 580 del 29 dicembre 1993 e s.m.i. che attribuisce alla Giunta, nei limiti fissati dall'articolo 2, commi 4 e 5, il potere di deliberare in merito alla partecipazione della Camera di Commercio a consorzi, società, associazioni, gestioni di aziende e servizi speciali;

VISTA la Delibera di Giunta n.38 del 2 ottobre 2017, con cui era stato approvato il documento di Revisione Straordinaria delle partecipazioni societarie detenute dalla Camera di Commercio di Caltanissetta, secondo quanto previsto dall'art. 24 del D.Lgs n.175/2016;

VISTO l'allegato A alla presente deliberazione, predisposto dall'Ufficio Ragioneria, contenente la relazione tecnica sui risultati conseguiti in riferimento alla revisione straordinaria delle partecipazioni societarie (ex art. 24 T.U.S.P.) e il piano di razionalizzazione (ex art. 20 T.U.S.P.) con le relative schede tecniche al fine di analizzare, secondo i criteri previsti dalla normativa, tutte le società partecipate dall'ente;

VALUTATO l'allegato A di cui al precedente capoverso, condividendone la metodologia, l'analisi e l'esito applicativo;

CONSIDERATO che non è stato possibile adottare la presente deliberazione entro il 31/12/2018;

PRESO ATTO che la presente deliberazione sarà trasmessa alla Sezione regionale di controllo della Corte dei Conti, nonché alla struttura competente del Dipartimento del Tesoro, Ministero Economie e Finanze, tramite l'applicativo Partecipazioni del Portale Tesoro;

RITENUTO opportuno deliberare in merito;

Per le motivazioni infra indicate

DELIBERA

APPROVARE la relazione tecnica sui risultati conseguiti in riferimento alla revisione straordinaria delle partecipazioni societarie (ex art. 24 T.U.S.P.) e il piano di razionalizzazione delle partecipazioni possedute dalla Camera di Commercio di Caltanissetta di cui all'allegato A, costituente parte integrante e sostanziale della presente deliberazione;

INCARICARE l'Ufficio Ragioneria di predisporre le procedure amministrative per l'attuazione di quanto sopra deliberato;



**CAMERA DI COMMERCIO
CALTANISSETTA**

DISPORRE che la presente deliberazione sia comunicata: 1) al Dipartimento Tesoro attraverso l'applicativo "*Partecipazioni*" del Portale Tesoro (<https://portaletesoro.mef.gov.it>), ai sensi dell'art. 17 del D.L. n. 90/2014 e s.m.i. e del D.M. 25 gennaio 2015 e s.m.i.; 2) alla competente Sezione regionale di controllo della Corte dei Conti, con le modalità indicate dall'art. 20, comma 3, T.U.S.P.; 3) al Ministero dello Sviluppo Economico, ai sensi dell'art. 4, comma 5, del D.Lgs. n. 219/2016; 4) all'Assessorato Regionale Attività Produttive (Servizio 10.S Vigilanza e servizio ispettivo).

Il Segretario Generale
(Dott. Giuseppe Virgilio)

Il Commissario Straordinario
(Prof.ssa Giovanna Candura)



CAMERA DI COMMERCIO
CALTANISSETTA

Il Commissario Straordinario

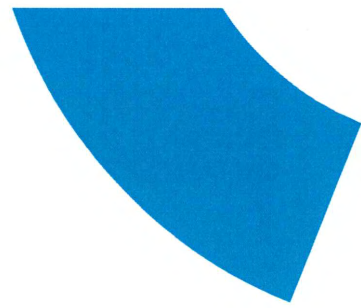

ALLEGATO A

Relazione Tecnica sui risultati conseguiti in
riferimento alla revisione straordinaria e
piano di razionalizzazione periodica delle
partecipazioni societarie della
Camera di Commercio di Caltanissetta



Sommario

1. Premessa	3
2. Il quadro normativo di riferimento	4
2.1 Decreto legislativo n. 219 del 25 novembre 2016	4
2.2 Decreto legislativo n. 175 del 19 agosto 2016 e ss. mm. ii.....	5
3. Provvedimento di razionalizzazione periodica delle partecipazioni detenute.....	11
3.1 Introduzione.....	11
3.2 Ricognizione delle partecipazioni societarie possedute direttamente o indirettamente	12
3.3 Informazioni di dettaglio sulle singole partecipazioni detenute direttamente	14



1. Premessa

Obiettivo del presente documento è quello di dar conto dei risultati raggiunti relativamente alla revisione straordinaria delle partecipazioni detenute dalla Camera di Commercio di Caltanissetta alla data del 23/09/2016, secondo quanto previsto dall'art. 24 del decreto legislativo n. 175/2016 – Testo Unico in materia di società a partecipazione pubblica (T.U.S.P.) nonché di procedere all'analisi dell'assetto complessivo delle società partecipate dalla Camera alla data del 31/12/2017, ai sensi di quanto previsto dall'art. 20 del citato T.U.S.P..

A ultimo scopo si è proceduto alla compilazione di singole schede tecniche al fine di analizzare analiticamente, secondo i criteri previsti dalla normativa e dalle Linee guida del Dipartimento Tesoro e della Corte dei Conti, ognuna delle società partecipate.

Alla relazione sui risultati e al piano di razionalizzazione periodica si premette un breve quadro normativo di riferimento.



2. Il quadro normativo di riferimento

Prima di richiamare brevemente la normativa più recente ed in vigore relativamente alle partecipazioni in società da parte di Pubbliche Amministrazioni, si riportano in maniera sintetica le norme che definiscono le funzioni delle Camere di commercio, nonché le condizioni e i limiti entro cui questi enti possono detenere delle partecipazioni.

2.1 Decreto legislativo n. 219 del 25 novembre 2016

Nella Gazzetta Ufficiale del 25 novembre 2016 - in vigore dal 10 dicembre 2016 - è stato pubblicato il D.Lgs. attuativo della c.d. riforma Madia per il riordino delle funzioni e del finanziamento delle Camere di commercio italiane.

Tale decreto non modifica l'art. 1, comma 1, della legge n. 580/1993 che definisce le Camere di Commercio quali *“enti pubblici dotati di autonomia funzionale che svolgono, nell'ambito della circoscrizione territoriale di competenza, sulla base del principio di sussidiarietà di cui all'articolo 118 della Costituzione, funzioni di interesse generale per il sistema delle imprese, curandone lo sviluppo nell'ambito delle economie locali”*.

Il D.Lgs. n. 219/2016 modifica, invece, parte dell'art. 2 della legge n. 580/1993 rimodulando le funzioni dell'ente camerale. In definitiva, mediante tale provvedimento vengono confermati alcuni dei compiti tradizionali delle Camere di commercio, fra cui:

- la tenuta del registro delle imprese e del cosiddetto fascicolo di impresa;
- la regolazione e tutela del mercato con particolare riguardo alla trasparenza;
- il sostegno alle imprese per favorirne la competitività.

Fra le nuove funzioni si segnalano le seguenti:

- l'orientamento al lavoro e l'inserimento occupazionale dei giovani (cosiddetta alternanza scuola-lavoro);
- l'individuazione, a determinate condizioni, delle Camere di commercio come punto di raccordo tra il mondo delle imprese e quello della Pubblica Amministrazione;
- la valorizzazione del patrimonio culturale e la promozione del turismo;
- il supporto alle PMI per i mercati esteri con l'esclusione, però, delle attività promozionali direttamente svolte all'estero;
- il convenzionamento con enti pubblici e privati in diversi ambiti, fra cui la digitalizzazione delle imprese, la qualificazione aziendale e dei prodotti (certificazione, tracciabilità, valorizzazione delle produzioni), nonché la mediazione e l'arbitrato, quali forme di giustizia alternativa di risoluzione delle controversie).



Nel nuovo decreto non si modifica poi il comma 4 dell'art. 2 di tale legge che dispone che tra i mezzi a disposizione delle Camere di commercio per assolvere alla loro missione vi è anche la costituzione di partecipazioni. Infatti si prevede che le Camere di commercio *“per il raggiungimento dei propri scopi, promuovono, realizzano e gestiscono strutture ed infrastrutture di interesse economico generale a livello locale, regionale e nazionale, direttamente o mediante la partecipazione, secondo le norme del codice civile, con altri soggetti pubblici e privati, ad organismi anche associativi, ad enti, a consorzi e a società, nel rispetto delle previsioni del decreto legislativo 19 agosto 2016, n.175, recante il testo unico in materia di società a partecipazione pubblica, a società, previa approvazione del Ministro dello sviluppo economico”*.

2.2 Decreto legislativo n. 175 del 19 agosto 2016 e ss. mm. ii.

La normativa più recente sull'attività di razionalizzazione che gli enti pubblici sono tenuti ad effettuare è, come già premesso, il D.Lgs. 19 agosto 2016, n. 175, vigente dal 23 settembre 2016 e costituito da 28 articoli, più un allegato. Tale decreto è stato successivamente modificato ed integrato dal D.Lgs. 16 giugno 2017, n. 100, vigente dal 27 giugno 2017.

Di seguito si riportano le disposizioni più rilevanti del decreto in tema di razionalizzazione, ed in particolare una sintesi degli articoli 3, 4, 5, 10, 20, 24 e 26 del medesimo.

Art. 3: Tipi di società in cui è ammessa la partecipazione pubblica

In questo articolo vengono definite le tipologie di società, in termini di ragione sociale, a cui le amministrazioni pubbliche possono partecipare. I tipi di società in cui è ammessa la partecipazione pubblica sono *“in forma di società per azioni o società a responsabilità limitata, anche con oggetto consortile o in forma cooperativa”*.

Inoltre il decreto detta specifiche disposizioni in merito agli organi di controllo o di revisione legale dei conti delle predette società.

Art. 4: Finalità perseguibili mediante l'acquisizione e la gestione di partecipazioni pubbliche

Vengono definite le condizioni e i limiti per la costituzione di nuove società o il mantenimento della partecipazione. Nel comma 1 si afferma il principio generale che *“le Amministrazioni Pubbliche non possono, direttamente o indirettamente, costituire società aventi per oggetto attività di produzione di beni e servizi non strettamente necessarie per il perseguimento delle proprie finalità istituzionali, né acquisire o mantenere partecipazioni, anche di minoranza, in tali società.”*

Nei limiti posti da questo primo comma, nel secondo sono elencate le attività che le società a partecipazione pubblica possono svolgere:



- a) produzione di un servizio di interesse generale (SIG)¹;
- b) progettazione e realizzazione di un'opera pubblica sulla base di un accordo di programma fra amministrazioni Pubbliche;
- c) realizzazione e gestione di un'opera pubblica ovvero organizzazione e gestione di un servizio d'interesse generale attraverso un contratto di partenariato;
- d) autoproduzione di beni o servizi strumentali all'ente o agli enti pubblici partecipanti o allo svolgimento delle loro funzioni;
- e) servizi di committenza.

Nei successivi commi, dal 3 al 9-bis, si pongono delle eccezioni, stabilendo che sono sempre ammesse le partecipazioni alle seguenti società:

- quelle che hanno come oggetto sociale esclusivo l'ottimizzazione e la valorizzazione del patrimonio immobiliare delle Amministrazioni Pubbliche;
- quelle definite in house;
- quelle che hanno come oggetto sociale esclusivo la gestione delle partecipazioni societarie di enti locali;
- quelle costituite in attuazione della normativa europea sulla gestione dei Fondi Europei (GAL);
- quelle aventi per oggetto prevalente la gestione di spazi fieristici e l'organizzazione di eventi fieristici, nonché la realizzazione e la gestione di impianti di trasporto a fune per la mobilità turistico-sportiva esercitati in aree montane, nonché la produzione di energia da fonti rinnovabili;
- quelle con caratteristiche di spin off o di start up universitari previste dall'articolo 6, comma 9, della legge 30 dicembre 2010, n. 240;
- aziende agricole con funzioni didattiche costituite da Università;
- quelle contenute in specifici eventuali provvedimenti emessi *ad hoc* dai presidenti di Regione e province autonome per indicare l'esclusione di alcune società dall'applicazione del TU;
- e infine quelle che producono Servizi Economici di interesse Generale a rete.

Art. 5: Oneri di motivazione analitica

¹ Si precisa che per Servizio di Interesse Generale (SIG) si intendono "le attività di produzione e fornitura di beni o servizi che non sarebbero svolte dal mercato senza un intervento pubblico o sarebbero svolte a condizioni differenti in termini di accessibilità fisica ed economica, continuità, non discriminazione, qualità e sicurezza, che le amministrazioni pubbliche nell'ambito delle rispettive competenze, assumono come necessarie per assicurare la soddisfazione dei bisogni della collettività di riferimento, così da garantire l'omogeneità dello sviluppo e la coesione sociale, ivi inclusi i Servizi di Interesse Economico Generale (SIEG, cioè i SIG erogati o suscettibili di essere erogati dietro corrispettivo economico su un mercato)."



In questo articolo si prevede che l'atto deliberativo di costituzione di una società a partecipazione pubblica o di acquisizione di partecipazioni, anche indirette, debba essere analiticamente motivato rispetto alle finalità istituzionali dell'ente pubblico e quindi anche da parte delle Camere di commercio. Tale valutazione va fatta anche sul piano della convenienza economica e della sostenibilità finanziaria, nonché di gestione diretta o esternalizzata del servizio affidato, rispettando i principi di efficienza, di efficacia e di economicità dell'azione amministrativa.

Inoltre la valutazione della stretta necessità non può essere fatta per gruppi omogenei di società, ma va effettuata per ogni singola partecipazione valutando l'attività effettivamente svolta ed il collegamento con le funzioni camerali assegnate dal D.Lgs. n. 219/2016.

Art. 10: Alienazioni di partecipazioni sociali

Gli atti che deliberano l'alienazione o la costituzione di vincoli su partecipazioni sociali delle Pubbliche amministrazioni devono essere adottati con le stesse modalità previste per la costituzione di società o acquisto di partecipazione.

La procedura di alienazione delle partecipazioni va effettuata nel rispetto dei principi di pubblicità, trasparenza e non discriminazione. "In casi eccezionali, a seguito di deliberazione motivata dell'organo competente, che dà analiticamente atto della convenienza economica dell'operazione, con particolare riferimento alla congruità del prezzo di vendita, l'alienazione può essere effettuata mediante negoziazione diretta con un singolo acquirente. E' fatto salvo il diritto di prelazione dei soci eventualmente previsto dalla legge o dallo statuto."

Art. 16: Società in house

"Le società in house ricevono affidamenti diretti di contratti pubblici dalle amministrazioni che esercitano su di esse il controllo analogo o da ciascuna delle amministrazioni che esercitano su di esse il controllo analogo congiunto solo se non vi sia partecipazione di capitali privati." Questo articolo stabilisce, poi, che gli statuti delle società in house debbano prevedere che "oltre l'ottanta per cento del loro fatturato sia effettuato nello svolgimento dei compiti a esse affidati dall'ente pubblico o dagli enti pubblici soci e che la produzione ulteriore rispetto al suddetto limite di fatturato sia consentita solo a condizione che la stessa permetta di conseguire economie di scala o altri recuperi di efficienza sul complesso dell'attività principale della società."

Art. 20: Razionalizzazione periodica delle partecipazioni pubbliche

In questo articolo è stabilito che le Amministrazioni Pubbliche debbano effettuare annualmente un'analisi dell'assetto complessivo delle società di cui detengono partecipazioni, in forma diretta e indiretta, redigendo un piano di razionalizzazione in cui prevedere eventualmente la fusione o la soppressione, la messa in liquidazione o la cessione.

I piani di razionalizzazione dovranno essere corredati da una relazione tecnica e indicare le modalità e i tempi di attuazione del riassetto delle società partecipate nelle seguenti condizioni:



- a) la società non rientra in alcuna delle categorie richiamate dall'art. 4;
- b) la società è priva di dipendenti o ha un numero di amministratori superiore a quello dei dipendenti;
- c) la società svolge attività analoghe o simili a quelle svolte da altre società partecipate o da enti pubblici strumentali;
- d) la società, nel triennio precedente, ha conseguito un fatturato medio non superiore a un milione di euro;
- e) la società per quattro dei cinque esercizi precedenti ha prodotto un risultato negativo; ad esclusione delle società diverse da quelle costituite per la gestione di un servizio di interesse generale (SIG);
- f) esiste una necessità di contenimento dei costi di funzionamento;
- g) esiste una necessità di aggregazione di società aventi ad oggetto le attività consentite all'art. 4.

L'analisi e l'eventuale piano di razionalizzazione devono essere adottati entro il 31 dicembre di ogni anno, trasmessi alle apposite banche dati, e resi disponibili alla struttura di supporto presso il MEF e alla sezione di controllo della Corte dei conti competente.

Nel giugno 2017 sono state approvate dal Consiglio dei Ministri alcune disposizioni integrative e correttive al D.Lgs. n. 175/2016, riportate nel D.Lgs. n. 100 del 16 giugno 2017. Una tra le più significative modifiche introdotte riguarda la condizione imposta nella lettera d). Le modifiche recitano "che ai fini dell'applicazione del criterio del fatturato medio non superiore al milione di euro, il primo triennio rilevante sia il triennio 2017-2019 e nelle more della prima applicazione di tale criterio si considerino rilevanti, in via transitoria, le partecipazioni in società che, nel triennio antecedente all'adozione di tali misure, abbiano conseguito un fatturato medio non superiore a cinquecentomila euro".

Art. 24: Revisione straordinaria delle partecipazioni

L'art. 24 prevede che, entro 180 giorni dalla data di entrata in vigore del TU (quindi entro il 22 marzo 2017), le Pubbliche Amministrazioni effettuino una revisione straordinaria delle partecipazioni detenute, allo scopo di verificare che le stesse abbiano i requisiti previsti dal decreto. Le partecipazioni prive dei requisiti devono essere alienate entro un anno dalla ricognizione. L'esito della ricognizione deve essere comunicato alle apposite banche dati e reso disponibile alla struttura di coordinamento istituita presso il MEF e alla sezione di controllo della Corte dei Conti competente, così come avviene per il Piano di razionalizzazione.

La data di presentazione della revisione straordinaria delle partecipazioni delle pubbliche amministrazioni ha subito uno slittamento riportato nel D.Lgs. n. 100/2017, che la posticipa al 30 settembre 2017.



Art. 26: Altre disposizioni transitorie

Le società a controllo pubblico devono adeguare il proprio statuto alle disposizioni del TU entro il 31 luglio 2017 (termine prorogato dal d. lgs. 100/2017).

Questo articolo dispone, inoltre, ulteriori tipologie di società per le quali l'art. 4 del D.Lgs. n. 175/2016 non si applica alle società:

- aventi come oggetto sociale esclusivo la gestione dei fondi europei per conto dello Stato e delle Regioni;
- partecipate quotate detenute al 31 dicembre 2015;
- derivanti da una sperimentazione gestionale costituite ai sensi dell'articolo 9-bis del decreto legislativo 30 dicembre 1992, n. 502;
- costituite per il coordinamento e l'attuazione dei patti territoriali e dei contratti d'area per lo sviluppo locale;
- già costituite e autorizzate alla data del 23/09/2016 alla gestione delle case da gioco ai sensi della legislazione vigente.



La Revisione Straordinaria delle partecipazioni societarie: relazione sui risultati conseguiti

Nel corso del 2017, con deliberazione n. 38 del 02/10/2017, la Giunta Camerale ha approvato il documento di Revisione Straordinaria delle partecipazioni societarie detenute dalla Camera di Commercio di Caltanissetta alla data del 23/09/2016, secondo quanto previsto dall'art. 24 del D.Lgs n.175/2016.

In particolare, con il suddetto provvedimento è stato deliberato di:

- mantenere senza alcun intervento di razionalizzazione le partecipazioni nelle società Infocamere scpa, IC Outsourcing srl, Tecno Service Camere, Tecno Holding e Gal Terre del Nisseno
- proseguire con la liquidazione per le società Job Camere srl, Caltanissetta Agricoltura e Sviluppo, Nuova Gela Sviluppo e Caltanissetta Società Consortile.

Per quanto attiene alla società Job Camere srl in liquidazione, il Liquidatore, nel corso dell'Assemblea dei soci tenutasi lo scorso 11/12/2018, ha comunicato di ritenere ragionevole la conclusione dello scioglimento volontario della società con l'approvazione del bilancio d'esercizio 2019 e conseguente cancellazione della posizione dal Registro delle Imprese ai primi del 2020.



3. Provvedimento di razionalizzazione periodica delle partecipazioni detenute

3.1 Introduzione

Alla data del 31/12/2017 sono riconducibili alla Camera di Commercio di Caltanissetta le seguenti tipologie di partecipazione societaria:

- n. 9 partecipazioni in società afferenti al sistema camerale (Infocamere scpa, IC Outsourcing scrl, Job Camere srl (in liquidazione), Tecno Service Camere, Tecno Holding, Caltanissetta Agricoltura e Sviluppo (in liquidazione), Nuova Gela Sviluppo (in liquidazione), Gal Terre del Nissenno e Caltanissetta Società Consortile (in liquidazione)).

Si riporta di seguito la rappresentazione grafica della struttura delle società partecipate direttamente e indirettamente.

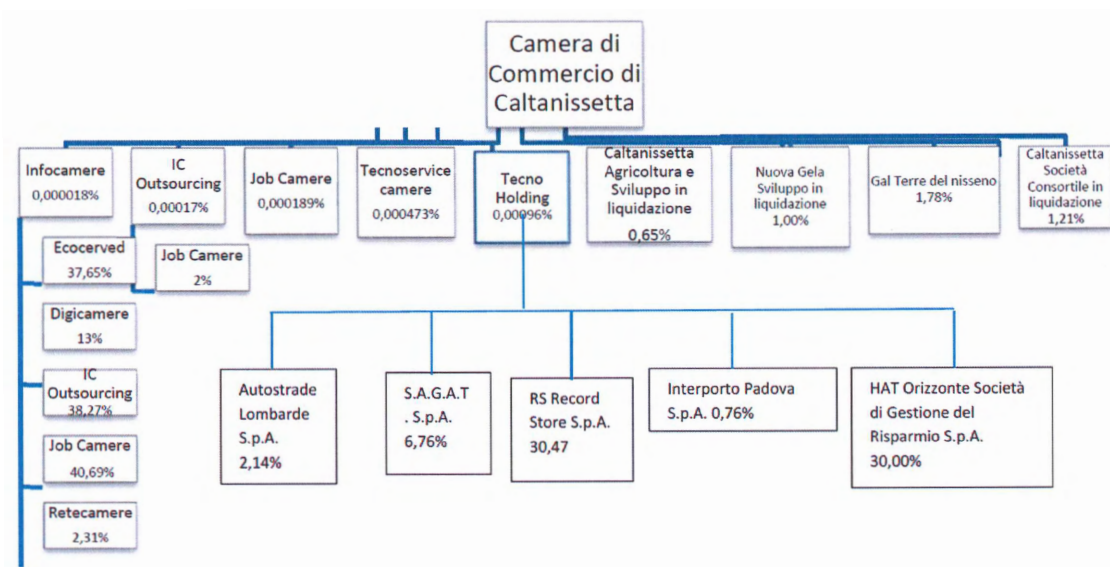



3.2 Ricognizione delle partecipazioni societarie possedute direttamente o indirettamente

In questa sezione viene riportata una tabella riepilogativa di tutte le partecipazioni detenute direttamente e indirettamente dalla Camera di Commercio di Caltanissetta.

Per le partecipazioni detenute direttamente viene indicato l'esito della ricognizione, distinguendo tra mantenimento e le varie tipologie di interventi di razionalizzazione.

Per le partecipazioni detenute indirettamente non è stato indicato l'esito della ricognizione in quanto le società tramite non sono controllate ai sensi dell'art. 2359 del codice civile

Partecipazioni dirette

NOME PARTECIPATA	CODICE FISCALE PARTECIPATA	QUOTA DI PARTECIPAZIONE	ESITO DELLA RILEVAZIONE	NOTE
Infocamere scpa	02313821007	0,000018%	Mantenimento senza alcun intervento di razionalizzazione	
Ic Outsourcing scarl	04408300285	0,00017%	Mantenimento senza alcun intervento di razionalizzazione	
Job Camere srl in liquidazione	04117630287	0,000189%	proseguire con la liquidazione	
Tecnoservice Camere scpa	04786421000	0,000473%	Mantenimento senza alcun intervento di razionalizzazione	
Tecno Holding spa	05327781000	0,00096%	Mantenimento senza alcun intervento di razionalizzazione	
Caltanissetta Agricoltura e Sviluppo S.c.p.A. in liquidazione	01621350857	0,65%	proseguire con la liquidazione	
Nuova Gela Sviluppo S.c.p.A. in liquidazione	01463880854	1,00%	proseguire con la liquidazione	
GAL Terre del Nisseno S.C.r.l.	01859310854	1,78%	Mantenimento senza alcun intervento di razionalizzazione	



Caltanissetta
Società
Consortile
a r.l. 01479900852 1,21% proseguire con
in la liquidazione
liquidazione

Partecipazioni indirette detenute attraverso: Infocamere scpa

NOME PARTECIPATA	CODICE FISCALE PARTECIPATA	QUOTA DI PARTECIPAZIONE DETENUTA DALLA TRAMITE	ESITO DELLA RILEVAZIONE	NOTE
Ecocerved srl	03991350376	37,65%		Nessuna valutazione in merito al possibile mantenimento o dismissione in quanto la società tramite non è controllata ai sensi dell'art. 2359 del codice civile
Job Camere srl in liquidazione	04117630287	40,69%	vedi in partecipazioni dirette	
IC Outsourcing srl	04408300285	38,27%	vedi in partecipazioni dirette	
Digicamere srl	06561570968	13%		Nessuna valutazione in merito al possibile mantenimento o dismissione in quanto la società tramite non è controllata ai sensi dell'art. 2359 del codice civile
Retecamere srl in liquidazione	08618091006	2,31%	vedi in partecipazioni dirette	



Partecipazioni indirette detenute attraverso: IC Outsourcing srl

NOME PARTECIPATA	CODICE FISCALE PARTECIPATA	QUOTA DI PARTECIPAZIONE DETENUTA DALLA TRAMITE	ESITO DELLA RILEVAZIONE	NOTE
Job Camere srl in liquidazione	04117630287	2,00%	vedi in partecipazioni dirette	

Partecipazioni indirette detenute attraverso: Tecno Holding S.p.A.

NOME PARTECIPATA	CODICE FISCALE PARTECIPATA	QUOTA DI PARTECIPAZIONE DETENUTA DALLA TRAMITE	ESITO DELLA RILEVAZIONE	NOTE
Autostrade Lombarde S.p.A.	02677720167	2,14%		
S.A.G.A.T. S.p.A.	00505180018	6,76%		
RS Record Store S.p.A.	01489570331	30,47%		
Interporto Padova S.p.A.	00397270281	0,76%		
HAT Orizzonte Società di Gestione del Risparmio S.p.A.	09634381009	30,00%		

3.3 Informazioni di dettaglio sulle singole partecipazioni detenute direttamente

1 INFOCAMERE SCPA – CF 02313821007

Scheda di dettaglio

DATI ANAGRAFICI DELLA PARTECIPATA

NOME DEL CAMPO	
Codice Fiscale	02313821007
Denominazione	INFOCAMERE - SOCIETA' CONSORTILE DI INFORMATICA DELLE CAMERE DI COMMERCIO ITALIANE PER AZIONI



NOME DEL CAMPO	
Anno di costituzione della società	1994
Forma giuridica	Società consortile per azioni
Tipo di fondazione	
Altra forma giuridica	
Stato della società	La società è attiva
Anno di inizio della procedura ⁽¹⁾	
Società con azioni quotate in mercati regolamentati ⁽²⁾	NO
Società che ha emesso strumenti finanziari quotati in mercati regolamentati (ex TUSP) ⁽²⁾	NO

⁽¹⁾ Compilare il campo "Anno di inizio della procedura" solo se nel campo "Stato della società" è stato selezionato un elemento diverso da "La società è attiva".

⁽²⁾ Le società emittenti azioni o strumenti finanziari in mercati regolamentati nell'applicativo sono individuate mediante elenchi ufficiali.

SEDE LEGALE DELLA PARTECIPATA

NOME DEL CAMPO	
Stato	Italia
Provincia	ROMA
Comune	ROMA
CAP *	00161
Indirizzo *	VIA GIOVANNI BATTISTA MORGAGNI 13
Telefono *	06442851



NOME DEL CAMPO	
FAX *	
Email *	PROTOCOLLO@PEC.INFOCAMERE.IT

*campo con compilazione facoltativa

SETTORE DI ATTIVITÀ DELLA PARTECIPATA

La lista dei codici Ateco è disponibile al link <http://www.istat.it/it/strumenti/definizioni-e-classificazioni/ateco-2007>

NOME DEL CAMPO	
Attività 1	Elaborazioni dati (J.63.11.1)
Peso indicativo dell'attività %	100%
Attività 2 *	
Peso indicativo dell'attività % *	

*campo con compilazione facoltativa

ULTERIORI INFORMAZIONI SULLA PARTECIPATA

NOME DEL CAMPO	
Società in house	si
Previsione nello statuto di limiti sul fatturato ⁽³⁾	si
Deliberazione di quotazione di azioni in mercati regolamentati nei termini e con le modalità di cui all'art. 26, c. 4	no
Società contenuta nell'allegato A al D.Lgs. n. 175/2016	no



NOME DEL CAMPO	
Società a partecipazione pubblica di diritto singolare (art.1, c. 4, lett. A)	no
Riferimento normativo società di diritto singolare ⁽³⁾	
La partecipata svolge attività economiche protette da diritti speciali o esclusivi insieme con altre attività svolte in regime di mercato	no
Riferimento normativo società con diritti speciali o esclusivi insieme con altre attività svolte in regime di mercato ⁽³⁾	
Società esclusa dall'applicazione dell'art. 4 con DPCM (art. 4, c. 9)	no
Società esclusa dall'applicazione dell'art. 4 con provvedimento del Presidente della Regione o delle Prov. Autonome (art. 4, c. 9)	no
Riferimento normativo atto esclusione ⁽⁴⁾	

⁽³⁾ Compilare il campo solo se nel campo precedente è stato scelto "sì"

⁽⁴⁾ Compilare il campo solo se in uno dei campi precedenti è stato scelto "sì"

DATI DI BILANCIO PER LA VERIFICA TUSP

NOME DEL CAMPO	Anno 2017
Tipologia di attività svolta	Attività produttive di beni e servizi
Numero medio di dipendenti	850
Numero dei componenti dell'organo di amministrazione	5



NOME DEL CAMPO	Anno 2017
Compenso dei componenti dell'organo di amministrazione	106.075
Numero dei componenti dell'organo di controllo	3
Compenso dei componenti dell'organo di controllo	58.016

NOME DEL CAMPO	2017	2016	2015	2014	2013
Approvazione bilancio	sì	sì	sì	sì	sì
Risultato d'esercizio	338.487	643.020	249.950	117.195	1.014.712

Attività produttive di beni e servizi o Distretti tecnologici

Compilare la seguente sotto-sezione se la "Tipologia di attività svolta" dalla partecipata è: "Attività produttive di beni e servizi" o "Attività di promozione e sviluppo di progetti di ricerca finanziati (Distretti tecnologici)".

NOME DEL CAMPO	2017	2016	2015
A1) Ricavi delle vendite e delle prestazioni	83.896.574	80.121.460	86.201.279
A5) Altri Ricavi e Proventi	3.140.024	5.006.317	2.497.989
di cui Contributi in conto esercizio	365.002	364.999	0

QUOTA DI POSSESSO (quota diretta e/o indiretta)

NOME DEL CAMPO	INDICAZIONI PER LA COMPILAZIONE
Tipologia di Partecipazione	Partecipazione diretta



NOME DEL CAMPO	INDICAZIONI PER LA COMPILAZIONE
Quota diretta ⁽⁵⁾	0,00001754%
Codice Fiscale Tramite ⁽⁶⁾	
Denominazione Tramite (organismo) ⁽⁶⁾	
Quota detenuta dalla Tramite nella società ⁽⁷⁾	

⁽⁵⁾ Se la partecipazione è diretta o sia diretta che indiretta, inserire la quota detenuta direttamente dall'Amministrazione nella società.

⁽⁶⁾ Compilare se per "Tipologia di Partecipazione" è stato indicato "Partecipazione Indiretta" o "Partecipazione diretta e indiretta". Inserire CF e denominazione dell'ultima tramite attraverso la quale la società è indirettamente partecipata dall'Amministrazione.

⁽⁷⁾ Inserire la quota di partecipazione che la "tramite" detiene nella società.

QUOTA DI POSSESSO – TIPO DI CONTROLLO

NOME DEL CAMPO	INDICAZIONI PER LA COMPILAZIONE
Tipo di controllo	nessuno

INFORMAZIONI ED ESITO PER LA RAZIONALIZZAZIONE

NOME DEL CAMPO	INDICAZIONI PER LA COMPILAZIONE
La partecipata svolge un'attività di produzione di beni e servizi a favore dell'Amministrazione?	Si
Attività svolta dalla Partecipata	autoproduzione di beni o servizi strumentali all'ente o agli enti pubblici partecipanti o allo svolgimento delle loro funzioni (Art. 4, c. 2, lett. d)



NOME DEL CAMPO	INDICAZIONI PER LA COMPILAZIONE
Descrizione dell'attività	La società ha il compito di gestire nell'interesse e per conto delle Camere di commercio un sistema informatico nazionale per la gestione del Registro Imprese nonché di albi, registri o repertori.
Quota % di partecipazione detenuta dal soggetto privato ⁽⁸⁾	
Svolgimento di attività analoghe a quelle svolte da altre società (art.20, c.2 lett.c)	no
Necessità di contenimento dei costi di funzionamento (art.20, c.2 lett.f)	no
Necessità di aggregazione di società (art.20, c.2 lett.g)	no
L'Amministrazione ha fissato, con proprio provvedimento, obiettivi specifici sui costi di funzionamento della partecipata? (art.19, c.5) ⁽⁹⁾	no
Esito della ricognizione	mantenimento senza interventi
Modalità (razionalizzazione) ⁽¹⁰⁾	
Termine previsto per la razionalizzazione ⁽¹⁰⁾	
Le misure di razionalizzazione sono state concluse alla data del 31/12/2018?	
Note*	

⁽⁸⁾ Compilare il campo se "Attività svolta dalla Partecipata" precedentemente selezionata è "realizzazione e gestione di opera pubblica ovvero organizzazione e gestione di servizio di interesse generale tramite PPP (Art.4, c.2, lett. c)".

⁽⁹⁾ Compilare il campo se per "Tipo di controllo" è stato selezionato elemento diverso da "nessuno".

⁽¹⁰⁾ Campo obbligatorio se per "Esito della ricognizione" è stato selezionato "Razionalizzazione".

* Campo con compilazione facoltativa



2

IC OUTSOURCING SCARL – CF 04408300285

Scheda di dettaglio

DATI ANAGRAFICI DELLA PARTECIPATA

NOME DEL CAMPO	
Codice Fiscale	04408300285
Denominazione	IC OUTSOURCING SOCIETA' CONSORTILE A RESPONSABILITA' LIMITATA IN BREVE "IC OUTSOURCING S.C.R.L."
Anno di costituzione della società	2009
Forma giuridica	Società consortile a responsabilità limitata
Tipo di fondazione	
Altra forma giuridica	
Stato della società	La società è attiva
Anno di inizio della procedura ⁽¹⁾	
Società con azioni quotate in mercati regolamentati ⁽²⁾	NO
Società che ha emesso strumenti finanziari quotati in mercati regolamentati (ex TUSP) ⁽²⁾	NO

⁽¹⁾ Compilare il campo "Anno di inizio della procedura" solo se nel campo "Stato della società" è stato selezionato un elemento diverso da "La società è attiva".

⁽²⁾ Le società emittenti azioni o strumenti finanziari in mercati regolamentati nell'applicativo sono individuate mediante elenchi ufficiali.



SEDE LEGALE DELLA PARTECIPATA

NOME DEL CAMPO	
Stato	Italia
Provincia	PADOVA
Comune	PADOVA
CAP *	35127
Indirizzo *	CORSO STATI UNITI 14
Telefono *	0498288111
FAX *	
Email *	ICOUTSOURCING@PEC.IT

*campo con compilazione facoltativa

SETTORE DI ATTIVITÀ DELLA PARTECIPATA

La lista dei codici Ateco è disponibile al link <http://www.istat.it/it/strumenti/definizioni-e-classificazioni/ateco-2007>

NOME DEL CAMPO	
Attività 1	Altre elaborazioni elettroniche di dati (J.63.11.19)
Peso indicativo dell'attività %	100%
Attività 2 *	
Peso indicativo dell'attività % *	

*campo con compilazione facoltativa



ULTERIORI INFORMAZIONI SULLA PARTECIPATA

NOME DEL CAMPO	
Società in house	si
Previsione nello statuto di limiti sul fatturato ⁽³⁾	si
Deliberazione di quotazione di azioni in mercati regolamentati nei termini e con le modalità di cui all'art. 26, c. 4	no
Società contenuta nell'allegato A al D.Lgs. n. 175/2016	no
Società a partecipazione pubblica di diritto singolare (art.1, c. 4, lett. A)	no
Riferimento normativo società di diritto singolare ⁽³⁾	
La partecipata svolge attività economiche protette da diritti speciali o esclusivi insieme con altre attività svolte in regime di mercato	no
Riferimento normativo società con diritti speciali o esclusivi insieme con altre attività svolte in regime di mercato ⁽³⁾	
Società esclusa dall'applicazione dell'art. 4 con DPCM (art. 4, c. 9)	no
Società esclusa dall'applicazione dell'art. 4 con provvedimento del Presidente della Regione o delle Prov. Autonome (art. 4, c. 9)	no
Riferimento normativo atto esclusione ⁽⁴⁾	

⁽³⁾ Compilare il campo solo se nel campo precedente è stato scelto "si"



(4) Compilare il campo solo se in uno dei campi precedenti è stato scelto "sì"

DATI DI BILANCIO PER LA VERIFICA TUSP

NOME DEL CAMPO	Anno 2017
Tipologia di attività svolta	Attività produttive di beni e servizi
Numero medio di dipendenti	225
Numero dei componenti dell'organo di amministrazione	5
Compenso dei componenti dell'organo di amministrazione	42.370
Numero dei componenti dell'organo di controllo	3
Compenso dei componenti dell'organo di controllo	19.841

NOME DEL CAMPO	2017	2016	2015	2014	2013
Approvazione bilancio	sì	sì	sì	sì	sì
Risultato d'esercizio	152.095	120.258	113.039	240.723	114.657

Attività produttive di beni e servizi o Distretti tecnologici

Compilare la seguente sotto-sezione se la "Tipologia di attività svolta" dalla partecipata è: "Attività produttive di beni e servizi" o "Attività di promozione e sviluppo di progetti di ricerca finanziati (Distretti tecnologici)".

NOME DEL CAMPO	2017	2016	2015
A1) Ricavi delle vendite e delle prestazioni	13.235.008	13.988.919	14.108.055
A5) Altri Ricavi e Proventi	132.028	47.678	0
di cui Contributi in conto esercizio	0	0	0



QUOTA DI POSSESSO (quota diretta e/o indiretta)

NOME DEL CAMPO	INDICAZIONI PER LA COMPILAZIONE
Tipologia di Partecipazione	Partecipazione diretta e indiretta
Quota diretta ⁽⁵⁾	0,00017204%
Codice Fiscale Tramite ⁽⁶⁾	02313821007
Denominazione Tramite (organismo) ⁽⁶⁾	INFOCAMERE SCPA
Quota detenuta dalla Tramite nella società ⁽⁷⁾	38,27%

⁽⁵⁾ Se la partecipazione è diretta o sia diretta che indiretta, inserire la quota detenuta direttamente dall'Amministrazione nella società.

⁽⁶⁾ Compilare se per "Tipologia di Partecipazione" è stato indicato "Partecipazione Indiretta" o "Partecipazione diretta e indiretta". Inserire CF e denominazione dell'ultima tramite attraverso la quale la società è indirettamente partecipata dall'Amministrazione.

⁽⁷⁾ Inserire la quota di partecipazione che la "tramite" detiene nella società.

QUOTA DI POSSESSO – TIPO DI CONTROLLO

NOME DEL CAMPO	INDICAZIONI PER LA COMPILAZIONE
Tipo di controllo	nessuno

INFORMAZIONI ED ESITO PER LA RAZIONALIZZAZIONE

NOME DEL CAMPO	INDICAZIONI PER LA COMPILAZIONE
La partecipata svolge un'attività di produzione di beni e servizi a favore dell'Amministrazione?	Si



NOME DEL CAMPO	INDICAZIONI PER LA COMPILAZIONE
Attività svolta dalla Partecipata	autoproduzione di beni o servizi strumentali all'ente o agli enti pubblici partecipanti o allo svolgimento delle loro funzioni (Art. 4, c. 2, lett. d)
Descrizione dell'attività	La società ha lo scopo di fornire servizi necessari alle CCIAA gestendo attività di immagazzinamento e conservazione di archivi cartacei e provvedendo alla loro conservazione con strumenti ottici, fornendo servizi di acquisto ed elaborazione dati, gestendo il patrimonio immobiliare anche attraverso la gestione logistica funzionale e amministrativa delle sedi e uffici di rappresentanza.
Quota % di partecipazione detenuta dal soggetto privato ⁽⁸⁾	
Svolgimento di attività analoghe a quelle svolte da altre società (art.20, c.2 lett.c)	no
Necessità di contenimento dei costi di funzionamento (art.20, c.2 lett.f)	no
Necessità di aggregazione di società (art.20, c.2 lett.g)	no
L'Amministrazione ha fissato, con proprio provvedimento, obiettivi specifici sui costi di funzionamento della partecipata? (art.19, c.5) ⁽⁹⁾	no
Esito della ricognizione	mantenimento senza interventi
Modalità (razionalizzazione) ⁽¹⁰⁾	
Termine previsto per la razionalizzazione ⁽¹⁰⁾	
Le misure di razionalizzazione sono state concluse alla data del 31/12/2018?	
Note*	

⁽⁸⁾ Compilare il campo se "Attività svolta dalla Partecipata" precedentemente selezionata è "realizzazione e gestione di opera pubblica ovvero organizzazione e gestione di servizio di interesse generale tramite PPP (Art.4,



c.2, lett. c)”.
(9) Compilare il campo se per “Tipo di controllo” è stato selezionato elemento diverso da “nessuno”.
(10) Campo obbligatorio se per “Esito della ricognizione” è stato selezionato “Razionalizzazione”.
* Campo con compilazione facoltativa

3 JOB CAMERE SRL IN LIQUIDAZIONE – CF 04117630287

Scheda di dettaglio

DATI ANAGRAFICI DELLA PARTECIPATA

NOME DEL CAMPO	
Codice Fiscale	04117630287
Denominazione	JOB CAMERE SRL IN LIQUIDAZIONE
Anno di costituzione della società	2006
Forma giuridica	Società a responsabilità limitata
Tipo di fondazione	
Altra forma giuridica	
Stato della società	Sono in corso procedure di liquidazione volontaria o scioglimento
Anno di inizio della procedura ⁽¹⁾	2015
Società con azioni quotate in mercati regolamentati ⁽²⁾	NO
Società che ha emesso strumenti finanziari quotati in mercati regolamentati (ex TUSP) ⁽²⁾	NO

(1) Compilare il campo “Anno di inizio della procedura” solo se nel campo “Stato della società” è stato selezionato un elemento diverso da “La società è attiva”.

(2) Le società emittenti azioni o strumenti finanziari in mercati regolamentati nell’applicativo sono individuate mediante elenchi ufficiali.



SEDE LEGALE DELLA PARTECIPATA

NOME DEL CAMPO	
Stato	Italia
Provincia	PADOVA
Comune	PADOVA
CAP *	35127
Indirizzo *	CORSO STATI UNITI 14
Telefono *	
FAX *	
Email *	JOBCAMERE@PEC.IT

*campo con compilazione facoltativa

SETTORE DI ATTIVITÀ DELLA PARTECIPATA

La lista dei codici Ateco è disponibile al link <http://www.istat.it/it/strumenti/definizioni-e-classificazioni/ateco-2007>

NOME DEL CAMPO	
Attività 1	Attività delle Agenzie di fornitura di lavoro temporaneo interinale (N.78.2)
Peso indicativo dell'attività %	50%
Attività 2 *	Servizi di ricerca, selezione, collocamento e supporto per il ricollocamento di personale (N.78.1)
Peso indicativo dell'attività % *	25%
Attività 3 *	Altre attività di fornitura e gestione di risorse umane (N.78.3)
Peso indicativo dell'attività % *	15%



*campo con compilazione facoltativa

ULTERIORI INFORMAZIONI SULLA PARTECIPATA

NOME DEL CAMPO	
Società in house	si
Previsione nello statuto di limiti sul fatturato ⁽³⁾	si
Deliberazione di quotazione di azioni in mercati regolamentati nei termini e con le modalità di cui all'art. 26, c. 4	no
Società contenuta nell'allegato A al D.Lgs. n. 175/2016	no
Società a partecipazione pubblica di diritto singolare (art.1, c. 4, lett. A)	no
Riferimento normativo società di diritto singolare ⁽³⁾	
La partecipata svolge attività economiche protette da diritti speciali o esclusivi insieme con altre attività svolte in regime di mercato	no
Riferimento normativo società con diritti speciali o esclusivi insieme con altre attività svolte in regime di mercato ⁽³⁾	
Società esclusa dall'applicazione dell'art. 4 con DPCM (art. 4, c. 9)	no
Società esclusa dall'applicazione dell'art. 4 con provvedimento del Presidente della Regione o delle Prov. Autonome (art. 4, c. 9)	no



NOME DEL CAMPO	
Riferimento normativo atto esclusione ⁽⁴⁾	

⁽³⁾ Compilare il campo solo se nel campo precedente è stato scelto "sì"

⁽⁴⁾ Compilare il campo solo se in uno dei campi precedenti è stato scelto "sì"

DATI DI BILANCIO PER LA VERIFICA TUSP

NOME DEL CAMPO	Anno 2017
Tipologia di attività svolta	Attività produttive di beni e servizi
Numero medio di dipendenti	109
Numero dei componenti dell'organo di amministrazione	Un liquidatore
Compenso dei componenti dell'organo di amministrazione	Nessun compenso
Numero dei componenti dell'organo di controllo	3
Compenso dei componenti dell'organo di controllo	€ 13.639,00

NOME DEL CAMPO	2017	2016	2015	2014	2013
Approvazione bilancio	sì	sì	sì	sì	sì
Risultato d'esercizio	137.191	31.186	64.021	167.868	209.444

Attività produttive di beni e servizi o Distretti tecnologici

Compilare la seguente sotto-sezione se la "Tipologia di attività svolta" dalla partecipata è: "Attività produttive di beni e servizi" o "Attività di promozione e sviluppo di progetti di ricerca finanziati (Distretti tecnologici)".

NOME DEL CAMPO	2017	2016	2015
----------------	------	------	------



A1) Ricavi delle vendite e delle prestazioni	2.977.163	6.219.846	14.029.422
A5) Altri Ricavi e Proventi	53.274	328.359	153.607
di cui Contributi in conto esercizio	0	0	0

QUOTA DI POSSESSO (quota diretta e/o indiretta)

NOME DEL CAMPO	INDICAZIONI PER LA COMPILAZIONE
Tipologia di Partecipazione	Partecipazione diretta e indiretta
Quota diretta ⁽⁵⁾	0,00018833%
Codice Fiscale Tramite ⁽⁶⁾	02313821007
Denominazione Tramite (organismo) ⁽⁶⁾	INFOCAMERE SCPA
Quota detenuta dalla Tramite nella società ⁽⁷⁾	40,69%
Codice Fiscale Tramite ⁽⁶⁾	04408300285
Denominazione Tramite (organismo) ⁽⁶⁾	IC OUTSOURCING SCRL
Quota detenuta dalla Tramite nella società ⁽⁷⁾	2,26%

⁽⁵⁾ Se la partecipazione è diretta o sia diretta che indiretta, inserire la quota detenuta direttamente dall'Amministrazione nella società.

⁽⁶⁾ Compilare se per "Tipologia di Partecipazione" è stato indicato "Partecipazione Indiretta" o "Partecipazione diretta e indiretta". Inserire CF e denominazione dell'ultima tramite attraverso la quale la società è indirettamente partecipata dall'Amministrazione.

⁽⁷⁾ Inserire la quota di partecipazione che la "tramite" detiene nella società.



QUOTA DI POSSESSO – TIPO DI CONTROLLO

NOME DEL CAMPO	INDICAZIONI PER LA COMPILAZIONE
Tipo di controllo	nessuno

INFORMAZIONI ED ESITO PER LA RAZIONALIZZAZIONE

NOME DEL CAMPO	INDICAZIONI PER LA COMPILAZIONE
La partecipata svolge un'attività di produzione di beni e servizi a favore dell'Amministrazione?	No
Attività svolta dalla Partecipata	autoproduzione di beni o servizi strumentali all'ente o agli enti pubblici partecipanti o allo svolgimento delle loro funzioni (Art. 4, c. 2, lett. d)
Descrizione dell'attività	Fornisce servizi in outsourcing verso Infocamere, società del gruppo, le Camere di Commercio, loro unioni, Aziende speciali, società partecipate. E' autorizzata ad operare come Agenzia del lavoro.
Quota % di partecipazione detenuta dal soggetto privato ⁽⁸⁾	
Svolgimento di attività analoghe a quelle svolte da altre società (art.20, c.2 lett.c)	no
Necessità di contenimento dei costi di funzionamento (art.20, c.2 lett.f)	no
Necessità di aggregazione di società (art.20, c.2 lett.g)	no
L'Amministrazione ha fissato, con proprio provvedimento, obiettivi specifici sui costi di funzionamento della partecipata? (art.19, c.5) ⁽⁹⁾	no



NOME DEL CAMPO	INDICAZIONI PER LA COMPILAZIONE
Esito della ricognizione	razionalizzazione
Modalità (razionalizzazione) ⁽¹⁰⁾	messa in liquidazione della società
Termine previsto per la razionalizzazione ⁽¹⁰⁾	2020
Le misure di razionalizzazione sono state concluse alla data del 31/12/2018?	no
Note*	Il Liquidatore, nel corso dell'Assemblea dei soci tenutasi lo scorso 11/12/2018, ha comunicato di ritenere ragionevole la conclusione dello scioglimento volontario della società con l'approvazione del bilancio d'esercizio 2019 e conseguente cancellazione della posizione dal Registro delle Imprese ai primi del 2020

⁽⁸⁾ Compilare il campo se "Attività svolta dalla Partecipata" precedentemente selezionata è "realizzazione e gestione di opera pubblica ovvero organizzazione e gestione di servizio di interesse generale tramite PPP (Art.4, c.2, lett. c)".

⁽⁹⁾ Compilare il campo se per "Tipo di controllo" è stato selezionato elemento diverso da "nessuno".

⁽¹⁰⁾ Campo obbligatorio se per "Esito della ricognizione" è stato selezionato "Razionalizzazione".

* Campo con compilazione facoltativa

4 TECNOSERVICE CAMERE S.c.p.A. – CF 04786421000

Scheda di dettaglio

DATI ANAGRAFICI DELLA PARTECIPATA

NOME DEL CAMPO	
Codice Fiscale	04786421000
Denominazione	TECNOSERVICE CAMERE S.c.p.A.
Anno di costituzione della società	1994
Forma giuridica	Società consortile per Azioni
Tipo di fondazione	



NOME DEL CAMPO	
Altra forma giuridica	
Stato della società	La società è attiva
Anno di inizio della procedura ⁽¹⁾	
Società con azioni quotate in mercati regolamentati ⁽²⁾	NO
Società che ha emesso strumenti finanziari quotati in mercati regolamentati (ex TUSP) ⁽²⁾	NO

⁽¹⁾ Compilare il campo "Anno di inizio della procedura" solo se nel campo "Stato della società" è stato selezionato un elemento diverso da "La società è attiva".

⁽²⁾ Le società emittenti azioni o strumenti finanziari in mercati regolamentati nell'applicativo sono individuate mediante elenchi ufficiali.

SEDE LEGALE DELLA PARTECIPATA

NOME DEL CAMPO	
Stato	Italia
Provincia	ROMA
Comune	ROMA
CAP *	00187
Indirizzo *	PIAZZA SALLUSTIO 21
Telefono *	0647041
FAX *	



NOME DEL CAMPO	
Email *	DIREZIONE.TECNOSERVICECAMERE@LEGALMAIL.IT

*campo con compilazione facoltativa

SETTORE DI ATTIVITÀ DELLA PARTECIPATA

La lista dei codici Ateco è disponibile al link <http://www.istat.it/it/strumenti/definizioni-e-classificazioni/ateco-2007>

NOME DEL CAMPO	
Attività 1	SERVIZI INTEGRATI DI GESTIONE AGLI EDIFICI (N.81.1)
Peso indicativo dell'attività %	100%
Attività 2 *	
Peso indicativo dell'attività % *	

*campo con compilazione facoltativa

ULTERIORI INFORMAZIONI SULLA PARTECIPATA

NOME DEL CAMPO	
Società in house	si
Previsione nello statuto di limiti sul fatturato ⁽³⁾	si
Deliberazione di quotazione di azioni in mercati regolamentati nei termini e con le modalità di cui all'art. 26, c. 4	no
Società contenuta nell'allegato A al D.Lgs. n. 175/2016	no



NOME DEL CAMPO	
Società a partecipazione pubblica di diritto singolare (art.1, c. 4, lett. A)	no
Riferimento normativo società di diritto singolare ⁽³⁾	
La partecipata svolge attività economiche protette da diritti speciali o esclusivi insieme con altre attività svolte in regime di mercato	no
Riferimento normativo società con diritti speciali o esclusivi insieme con altre attività svolte in regime di mercato ⁽³⁾	
Società esclusa dall'applicazione dell'art. 4 con DPCM (art. 4, c. 9)	no
Società esclusa dall'applicazione dell'art. 4 con provvedimento del Presidente della Regione o delle Prov. Autonome (art. 4, c. 9)	no
Riferimento normativo atto esclusione ⁽⁴⁾	

⁽³⁾ Compilare il campo solo se nel campo precedente è stato scelto "sì"

⁽⁴⁾ Compilare il campo solo se in uno dei campi precedenti è stato scelto "sì"

DATI DI BILANCIO PER LA VERIFICA TUSP

NOME DEL CAMPO	Anno 2017
Tipologia di attività svolta	Attività produttive di beni e servizi
Numero medio di dipendenti	417
Numero dei componenti dell'organo di amministrazione	5



NOME DEL CAMPO	Anno 2017
Compenso dei componenti dell'organo di amministrazione	101.000
Numero dei componenti dell'organo di controllo	3
Compenso dei componenti dell'organo di controllo	16.000

NOME DEL CAMPO	2017	2016	2015	2014	2013
Approvazione bilancio	sì	sì	sì	sì	sì
Risultato d'esercizio	71.278	139.017	160.901	71.616	258.369

Attività produttive di beni e servizi o Distretti tecnologici

Compilare la seguente sotto-sezione se la "Tipologia di attività svolta" dalla partecipata è: "Attività produttive di beni e servizi" o "Attività di promozione e sviluppo di progetti di ricerca finanziati (Distretti tecnologici)".

NOME DEL CAMPO	2017	2016	2015
A1) Ricavi delle vendite e delle prestazioni	14.006.160	13.184.440	12.913.387
A5) Altri Ricavi e Proventi	35.500	15.669	61.664
di cui Contributi in conto esercizio	35.500	0	0

QUOTA DI POSSESSO (quota diretta e/o indiretta)

NOME DEL CAMPO	INDICAZIONI PER LA COMPILAZIONE
Tipologia di Partecipazione	Partecipazione diretta



NOME DEL CAMPO	INDICAZIONI PER LA COMPILAZIONE
Quota diretta ⁽⁵⁾	0,000473%
Codice Fiscale Tramite ⁽⁶⁾	
Denominazione Tramite (organismo) ⁽⁶⁾	
Quota detenuta dalla Tramite nella società ⁽⁷⁾	

⁽⁵⁾ Se la partecipazione è diretta o sia diretta che indiretta, inserire la quota detenuta direttamente dall'Amministrazione nella società.

⁽⁶⁾ Compilare se per "Tipologia di Partecipazione" è stato indicato "Partecipazione Indiretta" o "Partecipazione diretta e indiretta". Inserire CF e denominazione dell'ultima tramite attraverso la quale la società è indirettamente partecipata dall'Amministrazione.

⁽⁷⁾ Inserire la quota di partecipazione che la "tramite" detiene nella società.

QUOTA DI POSSESSO – TIPO DI CONTROLLO

NOME DEL CAMPO	INDICAZIONI PER LA COMPILAZIONE
Tipo di controllo	nessuno

INFORMAZIONI ED ESITO PER LA RAZIONALIZZAZIONE

NOME DEL CAMPO	INDICAZIONI PER LA COMPILAZIONE
La partecipata svolge un'attività di produzione di beni e servizi a favore dell'Amministrazione?	si
Attività svolta dalla Partecipata	autoproduzione di beni o servizi strumentali all'ente o agli enti pubblici partecipanti o allo svolgimento delle loro funzioni (Art. 4, c. 2, lett. d)



NOME DEL CAMPO	INDICAZIONI PER LA COMPILAZIONE
Descrizione dell'attività	La società fornisce servizi di global service nell'ambito della conduzione e manutenzione degli impianti, dei traslochi, oltre a servizi inerenti la progettazione degli edifici, la direzione dei lavori, il collaudo ed altre attività, anche inerenti la sicurezza, nell'ambito dell'ingegneria e dell'architettura.
Quota % di partecipazione detenuta dal soggetto privato ⁽⁸⁾	
Svolgimento di attività analoghe a quelle svolte da altre società (art.20, c.2 lett.c)	no
Necessità di contenimento dei costi di funzionamento (art.20, c.2 lett.f)	no
Necessità di aggregazione di società (art.20, c.2 lett.g)	no
L'Amministrazione ha fissato, con proprio provvedimento, obiettivi specifici sui costi di funzionamento della partecipata? (art.19, c.5) ⁽⁹⁾	no
Esito della ricognizione	mantenimento senza interventi
Modalità (razionalizzazione) ⁽¹⁰⁾	
Termine previsto per la razionalizzazione ⁽¹⁰⁾	
Le misure di razionalizzazione sono state concluse alla data del 31/12/2018?	
Note*	

⁽⁸⁾ Compilare il campo se "Attività svolta dalla Partecipata" precedentemente selezionata è "realizzazione e gestione di opera pubblica ovvero organizzazione e gestione di servizio di interesse generale tramite PPP (Art.4, c.2, lett. c)".

⁽⁹⁾ Compilare il campo se per "Tipo di controllo" è stato selezionato elemento diverso da "nessuno".

⁽¹⁰⁾ Campo obbligatorio se per "Esito della ricognizione" è stato selezionato "Razionalizzazione".

* Campo con compilazione facoltativa



5 TECNO HOLDING S.p.A. – CF 05327781000

Scheda di dettaglio

DATI ANAGRAFICI DELLA PARTECIPATA

NOME DEL CAMPO	
Codice Fiscale	05327781000
Denominazione	TECNO HOLDING S.p.A.
Anno di costituzione della società	1997
Forma giuridica	Società consortile per Azioni
Tipo di fondazione	
Altra forma giuridica	
Stato della società	La società è attiva
Anno di inizio della procedura ⁽¹⁾	
Società con azioni quotate in mercati regolamentati ⁽²⁾	NO
Società che ha emesso strumenti finanziari quotati in mercati regolamentati (ex TUSP) ⁽²⁾	NO

SEDE LEGALE DELLA PARTECIPATA

NOME DEL CAMPO	
Stato	Italia
Provincia	ROMA
Comune	ROMA
CAP *	00187
Indirizzo *	PIAZZA SALLUSTIO 9
Telefono *	



NOME DEL CAMPO	
FAX *	
Email *	TECNOHOLDINGSPA@LEGALMAIL.IT

*campo con compilazione facoltativa

SETTORE DI ATTIVITÀ DELLA PARTECIPATA

La lista dei codici Ateco è disponibile al link <http://www.istat.it/it/strumenti/definizioni-e-classificazioni/ateco-2007>

NOME DEL CAMPO	
Attività 1	Attività delle holding impegnate nelle attività gestionali (holding operative) (M.70.1)
Peso indicativo dell'attività %	100%
Attività 2 *	
Peso indicativo dell'attività % *	

*campo con compilazione facoltativa

ULTERIORI INFORMAZIONI SULLA PARTECIPATA

NOME DEL CAMPO	
Società in house	No
Previsione nello statuto di limiti sul fatturato ⁽³⁾	No
Deliberazione di quotazione di azioni in mercati regolamentati nei termini e con le modalità di cui all'art. 26, c. 4	no
Società contenuta nell'allegato A al D.Lgs. n. 175/2016	



NOME DEL CAMPO	
Società a partecipazione pubblica di diritto singolare (art.1, c. 4, lett. A)	no
Riferimento normativo società di diritto singolare ⁽³⁾	
La partecipata svolge attività economiche protette da diritti speciali o esclusivi insieme con altre attività svolte in regime di mercato	no
Riferimento normativo società con diritti speciali o esclusivi insieme con altre attività svolte in regime di mercato ⁽³⁾	
Società esclusa dall'applicazione dell'art. 4 con DPCM (art. 4, c. 9)	no
Società esclusa dall'applicazione dell'art. 4 con provvedimento del Presidente della Regione o delle Prov. Autonome (art. 4, c. 9)	no
Riferimento normativo atto esclusione ⁽⁴⁾	

DATI DI BILANCIO PER LA VERIFICA TUSP

NOME DEL CAMPO	Anno 2017
Tipologia di attività svolta	Attività consistenti nell'assunzione di partecipazioni in società esercenti attività diverse da quella creditizia e finanziaria (Holding)
Numero medio di dipendenti	4
Numero dei componenti dell'organo di amministrazione	5
Compenso dei componenti dell'organo di amministrazione	184.001



NOME DEL CAMPO	Anno 2017
Numero dei componenti dell'organo di controllo	3
Compenso dei componenti dell'organo di controllo	57.744

NOME DEL CAMPO	2017	2016	2015	2014	2013
Approvazione bilancio	sì	sì	sì	sì	sì
Risultato d'esercizio	3.825.092	8.628.261	2.391.924	7.241.003	3.791.501

Attività produttive di beni e servizi o Distretti tecnologici

Compilare la seguente sotto-sezione se la "Tipologia di attività svolta" dalla partecipata è: "Attività produttive di beni e servizi" o "Attività di promozione e sviluppo di progetti di ricerca finanziati (Distretti tecnologici)".

NOME DEL CAMPO	2017	2016	2015
A1) Ricavi delle vendite e delle prestazioni	3.457.167	3.714.387	8.961.793
A5) Altri Ricavi e Proventi	958.649	7.468.218	142.556
di cui Contributi in conto esercizio	0	0	0
C15) Proventi da partecipazioni	3.753.023	17.143.245	1.668.757
C16) Altri proventi finanziari	964.578	878.164	378.625
C17 bis) Utili e perdite su cambi	0	0	0
D18 a) Rettifiche di valore di attività finanziarie - Rivalutazioni di partecipazioni	0	0	1.772.455



QUOTA DI POSSESSO (quota diretta e/o indiretta)

NOME DEL CAMPO	INDICAZIONI PER LA COMPILAZIONE
Tipologia di Partecipazione	Partecipazione diretta
Quota diretta ⁽⁵⁾	0,00096%
Codice Fiscale Tramite ⁽⁶⁾	
Denominazione Tramite (organismo) ⁽⁶⁾	
Quota detenuta dalla Tramite nella società ⁽⁷⁾	

QUOTA DI POSSESSO – TIPO DI CONTROLLO

NOME DEL CAMPO	INDICAZIONI PER LA COMPILAZIONE
Tipo di controllo	nessuno

INFORMAZIONI ED ESITO PER LA RAZIONALIZZAZIONE

NOME DEL CAMPO	INDICAZIONI PER LA COMPILAZIONE
La partecipata svolge un'attività di produzione di beni e servizi a favore dell'Amministrazione?	no
Attività svolta dalla Partecipata	attività diversa dalle precedenti



NOME DEL CAMPO	INDICAZIONI PER LA COMPILAZIONE
Descrizione dell'attività	Gestisce partecipazioni in società italiane ed estere, per le quali svolge attività di indirizzo strategico e di coordinamento tecnico, finanziario e amministrativo. Nell'ambito della propria gestione finanziaria, amministra e gestisce beni immobili e promuove Fondi di investimento a sostegno di attività produttive.
Quota % di partecipazione detenuta dal soggetto privato ⁽⁸⁾	
Svolgimento di attività analoghe a quelle svolte da altre società (art.20, c.2 lett.c)	no
Necessità di contenimento dei costi di funzionamento (art.20, c.2 lett.f)	no
Necessità di aggregazione di società (art.20, c.2 lett.g)	no
L'Amministrazione ha fissato, con proprio provvedimento, obiettivi specifici sui costi di funzionamento della partecipata? (art.19, c.5) ⁽⁹⁾	no
Esito della ricognizione	mantenimento senza interventi
Modalità (razionalizzazione) ⁽¹⁰⁾	
Termine previsto per la razionalizzazione ⁽¹⁰⁾	
Le misure di razionalizzazione sono state concluse alla data del 31/12/2018?	
Note*	



6

CALTANISSETTA AGRICOLTURA E SVILUPPO ScpA - in liquidazione– CF 01621350857

Scheda di dettaglio

DATI ANAGRAFICI DELLA PARTECIPATA

NOME DEL CAMPO	
Codice Fiscale	01621350857
Denominazione	CALTANISSETTA AGRICOLTURA E SVILUPPO ScpA - in liquidazione
Anno di costituzione della società	2001
Forma giuridica	Società consortile per Azioni
Tipo di fondazione	
Altra forma giuridica	
Stato della società	Sono in corso procedure di liquidazione volontaria o scioglimento
Anno di inizio della procedura ⁽¹⁾	2015
Società con azioni quotate in mercati regolamentati ⁽²⁾	NO
Società che ha emesso strumenti finanziari quotati in mercati regolamentati (ex TUSP) ⁽²⁾	NO

SEDE LEGALE DELLA PARTECIPATA

NOME DEL CAMPO	
Stato	Italia
Provincia	CALTANISSETTA
Comune	CALTANISSETTA
CAP *	93100
Indirizzo *	Viale Regina Margherita, pal Provincia
Telefono *	



NOME DEL CAMPO	
FAX *	
Email *	cl.agricolturaesvileppo@pec.it

*campo con compilazione facoltativa

SETTORE DI ATTIVITÀ DELLA PARTECIPATA

La lista dei codici Ateco è disponibile al link <http://www.istat.it/it/strumenti/definizioni-e-classificazioni/ateco-2007>

NOME DEL CAMPO	
Attività 1	96.09.09
Peso indicativo dell'attività %	100%
Attività 2 *	
Peso indicativo dell'attività % *	

*campo con compilazione facoltativa

ULTERIORI INFORMAZIONI SULLA PARTECIPATA

NOME DEL CAMPO	
Società in house	No
Previsione nello statuto di limiti sul fatturato ⁽³⁾	No
Deliberazione di quotazione di azioni in mercati regolamentati nei termini e con le modalità di cui all'art. 26, c. 4	no
Società contenuta nell'allegato A al D.Lgs. n. 175/2016	no



NOME DEL CAMPO	
Società a partecipazione pubblica di diritto singolare (art.1, c. 4, lett. A)	no
Riferimento normativo società di diritto singolare ⁽³⁾	
La partecipata svolge attività economiche protette da diritti speciali o esclusivi insieme con altre attività svolte in regime di mercato	no
Riferimento normativo società con diritti speciali o esclusivi insieme con altre attività svolte in regime di mercato ⁽³⁾	
Società esclusa dall'applicazione dell'art. 4 con DPCM (art. 4, c. 9)	no
Società esclusa dall'applicazione dell'art. 4 con provvedimento del Presidente della Regione o delle Prov. Autonome (art. 4, c. 9)	no
Riferimento normativo atto esclusione ⁽⁴⁾	

DATI DI BILANCIO PER LA VERIFICA TUSP

NOME DEL CAMPO	Anno 2017
Tipologia di attività svolta	Attività produttive di beni e servizi
Numero medio di dipendenti	0
Numero dei componenti dell'organo di amministrazione	1
Compenso dei componenti dell'organo di amministrazione	nd



NOME DEL CAMPO	Anno 2017
Numero dei componenti dell'organo di controllo	3
Compenso dei componenti dell'organo di controllo	nd

NOME DEL CAMPO	2017	2016	2015	2014	2013
Approvazione bilancio	sì	sì	sì	sì	sì
Risultato d'esercizio	- 430,00	- 3.109,00	47.806,00	-7.315,00	-5.089,00

Attività produttive di beni e servizi o Distretti tecnologici

Compilare la seguente sotto-sezione se la "Tipologia di attività svolta" dalla partecipata è: "Attività produttive di beni e servizi" o "Attività di promozione e sviluppo di progetti di ricerca finanziati (Distretti tecnologici)".

NOME DEL CAMPO	2017	2016	2015
A1) Ricavi delle vendite e delle prestazioni	0	0	0
A5) Altri Ricavi e Proventi	0	0	0
di cui Contributi in conto esercizio	0	0	0
C15) Proventi da partecipazioni	0	0	0
C16) Altri proventi finanziari	0	0	0
C17 bis) Utili e perdite su cambi	0	0	0
D18 a) Rettifiche di valore di attività finanziarie - Rivalutazioni di partecipazioni	0	0	0



QUOTA DI POSSESSO (quota diretta e/o indiretta)

NOME DEL CAMPO	INDICAZIONI PER LA COMPILAZIONE
Tipologia di Partecipazione	Partecipazione diretta
Quota diretta ⁽⁵⁾	0,65%
Codice Fiscale Tramite ⁽⁶⁾	
Denominazione Tramite (organismo) ⁽⁶⁾	
Quota detenuta dalla Tramite nella società ⁽⁷⁾	

QUOTA DI POSSESSO – TIPO DI CONTROLLO

NOME DEL CAMPO	INDICAZIONI PER LA COMPILAZIONE
Tipo di controllo	nessuno

INFORMAZIONI ED ESITO PER LA RAZIONALIZZAZIONE

NOME DEL CAMPO	INDICAZIONI PER LA COMPILAZIONE
La partecipata svolge un'attività di produzione di beni e servizi a favore dell'Amministrazione?	no
Attività svolta dalla Partecipata	Nessuna attività
Descrizione dell'attività	



NOME DEL CAMPO	INDICAZIONI PER LA COMPILAZIONE
Quota % di partecipazione detenuta dal soggetto privato ⁽⁸⁾	
Svolgimento di attività analoghe a quelle svolte da altre società (art.20, c.2 lett.c)	no
Necessità di contenimento dei costi di funzionamento (art.20, c.2 lett.f)	no
Necessità di aggregazione di società (art.20, c.2 lett.g)	no
L'Amministrazione ha fissato, con proprio provvedimento, obiettivi specifici sui costi di funzionamento della partecipata? (art.19, c.5) ⁽⁹⁾	no
Esito della ricognizione	Razionalizzazione
Modalità (razionalizzazione) ⁽¹⁰⁾	Messa in liquidazione società
Termine previsto per la razionalizzazione ⁽¹⁰⁾	n.d.
Le misure di razionalizzazione sono state concluse alla data del 31/12/2018?	no
Note*	

7

NUOVA GELA SVILUPPO ScpA - in liquidazione – CF 01463880854

Scheda di dettaglio

DATI ANAGRAFICI DELLA PARTECIPATA



NOME DEL CAMPO	
Codice Fiscale	01463880854
Denominazione	NUOVA GELA SVILUPPO ScpA - in liquidazione
Anno di costituzione della società	1997
Forma giuridica	Società consortile per Azioni
Tipo di fondazione	
Altra forma giuridica	
Stato della società	Sono in corso procedure di liquidazione volontaria o scioglimento
Anno di inizio della procedura ⁽¹⁾	2009
Società con azioni quotate in mercati regolamentati ⁽²⁾	NO
Società che ha emesso strumenti finanziari quotati in mercati regolamentati (ex TUSP) ⁽²⁾	NO

SEDE LEGALE DELLA PARTECIPATA

NOME DEL CAMPO	
Stato	Italia
Provincia	CALTANISSETTA
Comune	GELA
CAP *	93012
Indirizzo *	Contrada Brucazzi, presso CE
Telefono *	
FAX *	
Email *	nuovagelasviluppo@pec.it

*campo con compilazione facoltativa



SETTORE DI ATTIVITÀ DELLA PARTECIPATA

La lista dei codici Ateco è disponibile al link <http://www.istat.it/it/strumenti/definizioni-e-classificazioni/ateco-2007>

NOME DEL CAMPO	
Attività 1	74.90.9
Peso indicativo dell'attività %	100%
Attività 2 *	
Peso indicativo dell'attività % *	

*campo con compilazione facoltativa

ULTERIORI INFORMAZIONI SULLA PARTECIPATA

NOME DEL CAMPO	
Società in house	No
Previsione nello statuto di limiti sul fatturato ⁽³⁾	No
Deliberazione di quotazione di azioni in mercati regolamentati nei termini e con le modalità di cui all'art. 26, c. 4	no
Società contenuta nell'allegato A al D.Lgs. n. 175/2016	no
Società a partecipazione pubblica di diritto singolare (art.1, c. 4, lett. A)	no
Riferimento normativo società di diritto singolare ⁽³⁾	



NOME DEL CAMPO	
La partecipata svolge attività economiche protette da diritti speciali o esclusivi insieme con altre attività svolte in regime di mercato	no
Riferimento normativo società con diritti speciali o esclusivi insieme con altre attività svolte in regime di mercato ⁽³⁾	
Società esclusa dall'applicazione dell'art. 4 con DPCM (art. 4, c. 9)	no
Società esclusa dall'applicazione dell'art. 4 con provvedimento del Presidente della Regione o delle Prov. Autonome (art. 4, c. 9)	no
Riferimento normativo atto esclusione ⁽⁴⁾	

DATI DI BILANCIO PER LA VERIFICA TUSP

NOME DEL CAMPO	Anno 2017
Tipologia di attività svolta	Attività produttive di beni e servizi
Numero medio di dipendenti	10
Numero dei componenti dell'organo di amministrazione	4 + 2 liquidatori
Compenso dei componenti dell'organo di amministrazione	nd
Numero dei componenti dell'organo di controllo	2
Compenso dei componenti dell'organo di controllo	nd



NOME DEL CAMPO	2017	2016	2015	2014	2013
Approvazione bilancio	n.d.	n.d.	n.d.	n.d.	n.d.
Risultato d'esercizio	n.d.	n.d.	n.d.	n.d.	n.d.

Attività produttive di beni e servizi o Distretti tecnologici

Compilare la seguente sotto-sezione se la "Tipologia di attività svolta" dalla partecipata è: "Attività produttive di beni e servizi" o "Attività di promozione e sviluppo di progetti di ricerca finanziati (Distretti tecnologici)".

NOME DEL CAMPO	2017	2016	2015
A1) Ricavi delle vendite e delle prestazioni	n.d.	n.d.	n.d.
A5) Altri Ricavi e Proventi	n.d.	n.d.	n.d.
di cui Contributi in conto esercizio	n.d.	n.d.	n.d.
C15) Proventi da partecipazioni	n.d.	n.d.	n.d.
C16) Altri proventi finanziari	n.d.	n.d.	n.d.
C17 bis) Utili e perdite su cambi	n.d.	n.d.	n.d.
D18 a) Rettifiche di valore di attività finanziarie - Rivalutazioni di partecipazioni	n.d.	n.d.	n.d.

QUOTA DI POSSESSO (quota diretta e/o indiretta)

NOME DEL CAMPO	INDICAZIONI PER LA COMPILAZIONE
Tipologia di Partecipazione	Partecipazione diretta
Quota diretta ⁽⁵⁾	1,00%
Codice Fiscale Tramite ⁽⁶⁾	
Denominazione Tramite (organismo) ⁽⁶⁾	



NOME DEL CAMPO	INDICAZIONI PER LA COMPILAZIONE
Quota detenuta dalla Tramite nella società ⁽⁷⁾	

QUOTA DI POSSESSO – TIPO DI CONTROLLO

NOME DEL CAMPO	INDICAZIONI PER LA COMPILAZIONE
Tipo di controllo	nessuno

INFORMAZIONI ED ESITO PER LA RAZIONALIZZAZIONE

NOME DEL CAMPO	INDICAZIONI PER LA COMPILAZIONE
La partecipata svolge un'attività di produzione di beni e servizi a favore dell'Amministrazione?	no
Attività svolta dalla Partecipata	Attività diverse dalle precedenti
Descrizione dell'attività	Attività promozionale nei riguardi dell'imprenditoria locale con esclusione di quelle soggette ad autorizzazione di Questura
Quota % di partecipazione detenuta dal soggetto privato ⁽⁸⁾	
Svolgimento di attività analoghe a quelle svolte da altre società (art.20, c.2 lett.c)	no
Necessità di contenimento dei costi di funzionamento (art.20, c.2 lett.f)	no
Necessità di aggregazione di società (art.20, c.2 lett.g)	no



NOME DEL CAMPO	INDICAZIONI PER LA COMPILAZIONE
L'Amministrazione ha fissato, con proprio provvedimento, obiettivi specifici sui costi di funzionamento della partecipata? (art.19, c.5) ⁽⁹⁾	no
Esito della ricognizione	Razionalizzazione
Modalità (razionalizzazione) ⁽¹⁰⁾	Messa in liquidazione della società
Termine previsto per la razionalizzazione ⁽¹⁰⁾	n.d.
Le misure di razionalizzazione sono state concluse alla data del 31/12/2018?	no
Note*	

8

GAL TERRE DEL NISSENO ScpA – CF 01859310854

Scheda di dettaglio

DATI ANAGRAFICI DELLA PARTECIPATA

NOME DEL CAMPO	
Codice Fiscale	01859310854
Denominazione	GAL TERRE DEL NISSENO ScpA
Anno di costituzione della società	2011
Forma giuridica	Società consortile per Azioni
Tipo di fondazione	
Altra forma giuridica	
Stato della società	La società è attiva



NOME DEL CAMPO	
Anno di inizio della procedura ⁽¹⁾	
Società con azioni quotate in mercati regolamentati ⁽²⁾	NO
Società che ha emesso strumenti finanziari quotati in mercati regolamentati (ex TUSP) ⁽²⁾	NO

SEDE LEGALE DELLA PARTECIPATA

NOME DEL CAMPO	
Stato	Italia
Provincia	CALTANISSETTA
Comune	CALTANISSETTA
CAP *	93100
Indirizzo *	Viale Regina Margherita 28
Telefono *	
FAX *	
Email *	galterredelnisseno@arubapec.it

*campo con compilazione facoltativa

SETTORE DI ATTIVITÀ DELLA PARTECIPATA

La lista dei codici Ateco è disponibile al link <http://www.istat.it/it/strumenti/definizioni-e-classificazioni/ateco-2007>

NOME DEL CAMPO	
Attività 1	70.22.09
Peso indicativo dell'attività %	100%



NOME DEL CAMPO	
Attività 2 *	
Peso indicativo dell'attività % *	

*campo con compilazione facoltativa

ULTERIORI INFORMAZIONI SULLA PARTECIPATA

NOME DEL CAMPO	
Società in house	No
Previsione nello statuto di limiti sul fatturato ⁽³⁾	No
Deliberazione di quotazione di azioni in mercati regolamentati nei termini e con le modalità di cui all'art. 26, c. 4	no
Società contenuta nell'allegato A al D.Lgs. n. 175/2016	no
Società a partecipazione pubblica di diritto singolare (art.1, c. 4, lett. A)	no
Riferimento normativo società di diritto singolare ⁽³⁾	
La partecipata svolge attività economiche protette da diritti speciali o esclusivi insieme con altre attività svolte in regime di mercato	no
Riferimento normativo società con diritti speciali o esclusivi insieme con altre attività svolte in regime di mercato ⁽³⁾	



NOME DEL CAMPO	
Società esclusa dall'applicazione dell'art. 4 con DPCM (art. 4, c. 9)	no
Società esclusa dall'applicazione dell'art. 4 con provvedimento del Presidente della Regione o delle Prov. Autonome (art. 4, c. 9)	no
Riferimento normativo atto esclusione ⁽⁴⁾	

DATI DI BILANCIO PER LA VERIFICA TUSP

NOME DEL CAMPO	Anno 2017
Tipologia di attività svolta	Attività produttive di beni e servizi
Numero medio di dipendenti	2
Numero dei componenti dell'organo di amministrazione	5
Compenso dei componenti dell'organo di amministrazione	nd
Numero dei componenti dell'organo di controllo	0
Compenso dei componenti dell'organo di controllo	nd

NOME DEL CAMPO	2017	2016	2015	2014	2013
Approvazione bilancio	sì	sì	sì	sì	sì
Risultato d'esercizio	-3.464,00	-186,00	-2.320,00	-2.348,00	-3.281,00



Attività produttive di beni e servizi o Distretti tecnologici

Compilare la seguente sotto-sezione se la "Tipologia di attività svolta" dalla partecipata è: "Attività produttive di beni e servizi" o "Attività di promozione e sviluppo di progetti di ricerca finanziati (Distretti tecnologici)".

NOME DEL CAMPO	2017	2016	2015
A1) Ricavi delle vendite e delle prestazioni	0	0	n.d.
A5) Altri Ricavi e Proventi	0	0	n.d.
di cui Contributi in conto esercizio	0	0	356.241,00
C15) Proventi da partecipazioni	0	0	n.d.
C16) Altri proventi finanziari	0	0	n.d.
C17 bis) Utili e perdite su cambi	0	0	n.d.
D18 a) Rettifiche di valore di attività finanziarie - Rivalutazioni di partecipazioni	0	0	n.d.

QUOTA DI POSSESSO (quota diretta e/o indiretta)

NOME DEL CAMPO	INDICAZIONI PER LA COMPILAZIONE
Tipologia di Partecipazione	Partecipazione diretta
Quota diretta ⁽⁵⁾	1,78%
Codice Fiscale Tramite ⁽⁶⁾	
Denominazione Tramite (organismo) ⁽⁶⁾	
Quota detenuta dalla Tramite nella società ⁽⁷⁾	



QUOTA DI POSSESSO – TIPO DI CONTROLLO

NOME DEL CAMPO	INDICAZIONI PER LA COMPILAZIONE
Tipo di controllo	nessuno

INFORMAZIONI ED ESITO PER LA RAZIONALIZZAZIONE

NOME DEL CAMPO	INDICAZIONI PER LA COMPILAZIONE
La partecipata svolge un'attività di produzione di beni e servizi a favore dell'Amministrazione?	no
Attività svolta dalla Partecipata	Attività proprie dei gruppi di azione locale (art. 4, c.6)
Descrizione dell'attività	Consulenza aziendale per la promozione e l'avvio di attività imprenditoriali con l'utilizzazione di Fondi europei destinati ai gruppi di azione locale
Quota % di partecipazione detenuta dal soggetto privato ⁽⁸⁾	
Svolgimento di attività analoghe a quelle svolte da altre società (art.20, c.2 lett.c)	no
Necessità di contenimento dei costi di funzionamento (art.20, c.2 lett.f)	no
Necessità di aggregazione di società (art.20, c.2 lett.g)	no
L'Amministrazione ha fissato, con proprio provvedimento, obiettivi specifici sui costi di funzionamento della partecipata? (art.19, c.5) ⁽⁹⁾	no
Esito della ricognizione	mantenimento senza interventi



NOME DEL CAMPO	INDICAZIONI PER LA COMPILAZIONE
Modalità (razionalizzazione) ⁽¹⁰⁾	
Termine previsto per la razionalizzazione ⁽¹⁰⁾	
Le misure di razionalizzazione sono state concluse alla data del 31/12/2018?	
Note*	

9

CALTANISSETTA Scarl - in liquidazione – CF 01479900852

Scheda di dettaglio

DATI ANAGRAFICI DELLA PARTECIPATA

NOME DEL CAMPO	
Codice Fiscale	01479900852
Denominazione	CALTANISSETTA Scarl - in liquidazione
Anno di costituzione della società	1997
Forma giuridica	Società consortile a responsabilità limitata
Tipo di fondazione	
Altra forma giuridica	
Stato della società	Sono in corso procedure di liquidazione volontaria o scioglimento
Anno di inizio della procedura ⁽¹⁾	Data inizio procedura 2008
Società con azioni quotate in mercati regolamentati ⁽²⁾	NO



NOME DEL CAMPO	
Società che ha emesso strumenti finanziari quotati in mercati regolamentati (ex TUSP) ⁽²⁾	NO

SEDE LEGALE DELLA PARTECIPATA

NOME DEL CAMPO	
Stato	Italia
Provincia	CALTANISSETTA
Comune	CALTANISSETTA
CAP *	93100
Indirizzo *	Via Peralta sn – Zona Industriale
Telefono *	
FAX *	
Email *	caltanissettascarl@pec.cgn.it

*campo con compilazione facoltativa

SETTORE DI ATTIVITÀ DELLA PARTECIPATA

La lista dei codici Ateco è disponibile al link <http://www.istat.it/it/strumenti/definizioni-e-classificazioni/ateco-2007>

NOME DEL CAMPO	
Attività 1	70.21
Peso indicativo dell'attività %	100%
Attività 2 *	
Peso indicativo dell'attività % *	

*campo con compilazione facoltativa



ULTERIORI INFORMAZIONI SULLA PARTECIPATA

NOME DEL CAMPO	
Società in house	No
Previsione nello statuto di limiti sul fatturato ⁽³⁾	No
Deliberazione di quotazione di azioni in mercati regolamentati nei termini e con le modalità di cui all'art. 26, c. 4	no
Società contenuta nell'allegato A al D.Lgs. n. 175/2016	no
Società a partecipazione pubblica di diritto singolare (art.1, c. 4, lett. A)	no
Riferimento normativo società di diritto singolare ⁽³⁾	
La partecipata svolge attività economiche protette da diritti speciali o esclusivi insieme con altre attività svolte in regime di mercato	no
Riferimento normativo società con diritti speciali o esclusivi insieme con altre attività svolte in regime di mercato ⁽³⁾	
Società esclusa dall'applicazione dell'art. 4 con DPCM (art. 4, c. 9)	no
Società esclusa dall'applicazione dell'art. 4 con provvedimento del Presidente della Regione o delle Prov. Autonome (art. 4, c. 9)	no



NOME DEL CAMPO	
Riferimento normativo atto esclusione ⁽⁴⁾	

DATI DI BILANCIO PER LA VERIFICA TUSP

NOME DEL CAMPO	Anno 2017
Tipologia di attività svolta	Assistenza nella progettazione, il coordinamento e l'attuazione del Patto territoriale per l'agricoltura della provincia di Caltanissetta ai sensi del punto 2.5 comma 1 della deliberazione C.I.P.E. 21/3/1997
Numero medio di dipendenti	2
Numero dei componenti dell'organo di amministrazione	1
Compenso dei componenti dell'organo di amministrazione	nd
Numero dei componenti dell'organo di controllo	0
Compenso dei componenti dell'organo di controllo	nd

NOME DEL CAMPO	2017	2016	2015	2014	2013
Approvazione bilancio	n.d.	n.d.	n.d.	n.d.	n.d.
Risultato d'esercizio	n.d.	n.d.	n.d.	n.d.	n.d.

Attività produttive di beni e servizi o Distretti tecnologici

Compilare la seguente sotto-sezione se la "Tipologia di attività svolta" dalla partecipata è: "Attività produttive di beni e servizi" o "Attività di promozione e sviluppo di progetti di ricerca finanziati (Distretti tecnologici)".

NOME DEL CAMPO	2017	2016	2015
----------------	------	------	------



A1) Ricavi delle vendite e delle prestazioni	n.d.	n.d.	n.d.
A5) Altri Ricavi e Proventi	n.d.	n.d.	n.d.
di cui Contributi in conto esercizio	n.d.	n.d.	n.d.
C15) Proventi da partecipazioni	n.d.	n.d.	n.d.
C16) Altri proventi finanziari	n.d.	n.d.	n.d.
C17 bis) Utili e perdite su cambi	n.d.	n.d.	n.d.
D18 a) Rettifiche di valore di attività finanziarie - Rivalutazioni di partecipazioni	n.d.	n.d.	n.d.

QUOTA DI POSSESSO (quota diretta e/o indiretta)

NOME DEL CAMPO	INDICAZIONI PER LA COMPILAZIONE
Tipologia di Partecipazione	Partecipazione diretta
Quota diretta ⁽⁵⁾	1,21%
Codice Fiscale Tramite ⁽⁶⁾	
Denominazione Tramite (organismo) ⁽⁶⁾	
Quota detenuta dalla Tramite nella società ⁽⁷⁾	

QUOTA DI POSSESSO – TIPO DI CONTROLLO

NOME DEL CAMPO	INDICAZIONI PER LA COMPILAZIONE
Tipo di controllo	nessuno



INFORMAZIONI ED ESITO PER LA RAZIONALIZZAZIONE

NOME DEL CAMPO	INDICAZIONI PER LA COMPILAZIONE
La partecipata svolge un'attività di produzione di beni e servizi a favore dell'Amministrazione?	no
Attività svolta dalla Partecipata	Attività diverse dalle precedenti
Descrizione dell'attività	Assistenza nella progettazione, il coordinamento e l'attuazione del Patto territoriale per l'agricoltura della provincia di Caltanissetta ai sensi del punto 2.5 comma 1 della deliberazione C.I.P.E. 21/3/1997
Quota % di partecipazione detenuta dal soggetto privato ⁽⁸⁾	
Svolgimento di attività analoghe a quelle svolte da altre società (art.20, c.2 lett.c)	no
Necessità di contenimento dei costi di funzionamento (art.20, c.2 lett.f)	no
Necessità di aggregazione di società (art.20, c.2 lett.g)	no
L'Amministrazione ha fissato, con proprio provvedimento, obiettivi specifici sui costi di funzionamento della partecipata? (art.19, c.5) ⁽⁹⁾	no
Esito della ricognizione	Razionalizzazione
Modalità (razionalizzazione) ⁽¹⁰⁾	Messa in liquidazione della società
Termine previsto per la razionalizzazione ⁽¹⁰⁾	n.d.
Le misure di razionalizzazione sono state concluse alla data del 31/12/2018?	no



NOME DEL CAMPO	INDICAZIONI PER LA COMPILAZIONE
Note*	

La P.O. Ufficio Ragioneria

Dott.ssa Rosa Sicilia