



CAMERA DI COMMERCIO  
CALTANISSETTA



***DELIBERA DEL COMMISSARIO STRAORDINARIO  
CON I POTERI DELLA GIUNTA***

**Oggetto: Revisione periodica delle partecipazioni pubbliche al 31/12/2024 - art. 20 del D. Lgs. n. 175/2016.**

**Delibera N° 2 del 14 GENNAIO 2026**

***Certificato di pubblicazione***

*Si attesta che la presente deliberazione è stata pubblicata all'Albo Camerale Informativo*

*Dal \_\_\_\_/\_\_\_\_/\_\_\_\_ al \_\_\_\_/\_\_\_\_/\_\_\_\_*

*e che non è stata prodotta alcuna opposizione.*

***Il Segretario Generale f.f.  
Dott. Diego Carpitella***



*L'anno **duemilaventisei** il giorno quattordici del mese di gennaio, in Caltanissetta, il Commissario Straordinario Ing. Vincenzo Palizzolo, assistito dal Segretario Generale f.f. Dott. Diego Carpitella, ha adottato il seguente provvedimento.*

- *VISTO lo Statuto della Regione Siciliana;*
- *VISTO lo Statuto della Camera di Commercio Industria Artigianato e Agricoltura di Caltanissetta;*
- *VISTA la legge 29 dicembre 1993, n. 580 recante “riordinamento delle Camere di Commercio Industria Artigianato e Agricoltura” e successive modifiche ed integrazioni;*
- *VISTA la legge regionale 4 aprile 1995, n. 29 recante “norme sulle Camere di Commercio Industria Artigianato e Agricoltura e altre norme sul commercio” e successive modifiche ed integrazioni;*
- *VISTO il Decreto 31 luglio 2000, n. 320;*
- *VISTO il Decreto Ministeriale 04/04/2002, n. 115374;*
- *VISTA la Legge Regionale 2 marzo 2010, n. 4, recante “nuovo ordinamento delle camere di commercio industria artigianato e agricoltura” e il relativo “regolamento di attuazione approvato con DPRS 5 agosto 2010, n. 17”;*
- *VISTO il D.M. 4 agosto 2011, n. 156, concernente il “regolamento relativo alla designazione e nomina dei componenti del Consiglio ed all’elezione dei membri della giunta delle camere di commercio in attuazione dell’art. 12 della legge 29 dicembre 1993, n. 580, come modificata dal decreto legislativo 15 febbraio 2010 n. 23”;*
- *VISTO il D.lgs. n.39 del 2013;*
- *VISTO l'Art.1 comma 569 della Legge di Stabilità per l'anno 2014;*
- *VISTO l'Art.1 comma 612 della Legge di Stabilità per l'anno 2015;*
- *VISTO il Decreto Ministeriale 21 aprile 2015 di accorpamento delle camere di commercio di Agrigento, di Caltanissetta e di Trapani;*
- *VISTO il Decreto legislativo n. 175 del 19 agosto 2016;*
- *VISTO il Decreto Legislativo 25 novembre 2016, n.219;*
- *VISTO il Decreto legislativo n. 100 del 16 giugno 2017;*



- *VISTI i Decreti Ministeriali 8 agosto 2017 e 16 febbraio 2018 di “Rideterminazione delle circoscrizioni territoriali, istituzione di nuove camere di commercio, e determinazioni in materia di razionalizzazione delle sedi e del personale”;*
- *VISTA la Legge 30 dicembre 2018 n. 145 art. 1 comma 723;*

*PRESO ATTO CHE:*

*Le partecipazioni delle Pubbliche Amministrazioni in società di diritto privato sono divenute oggetto di un progressivo ripensamento critico da parte del legislatore e della giurisprudenza che muove essenzialmente lungo tre direttrici:*

- a) evitare che le società pubbliche, supportate (in forma diretta ovvero mediata) da risorse pubbliche, fruiscano di un indebito vantaggio concorrenziale ove operanti sul mercato in competizione con privati;*
- b) evitare che le società pubbliche possano rappresentare un aggravamento dei costi dei pubblici apparati;*
- c) evitare che lo schermo privatistico possa comportare l'elusione di disposizioni proprie dei soggetti pubblici.*

*La legge di stabilità 2014 (legge n. 147 /2013) ha inciso su profili rilevanti per il sistema camerale. Per un verso, ha rafforzato la partecipazione del sistema camerale agli obiettivi di contenimento di finanza pubblica e ai relativi risparmi di spesa applicabili. Per altro verso, ha riaperto il termine assegnato alle Pubbliche Amministrazioni per la **valutazione delle partecipazioni societarie non necessarie**, introducendo (in via innovativa rispetto alla stesura originaria della norma) una previsione che assicura comunque gli effetti della liquidazione della partecipazione non necessaria anche in caso di non tempestiva valutazione da parte del socio pubblico.*

*Il comma 612 della Legge 190 del 23.12.2014, aveva statuito che i vertici della Camere di Commercio definivano e approvavano, entro il 31 marzo 2015, un piano operativo di razionalizzazione delle società e delle partecipazioni societarie direttamente o indirettamente possedute, le modalità ed i tempi di attuazione, nonché l'esposizione in dettaglio dei risparmi da conseguire.*

*L'oggetto della valutazione riguardava la verifica della **coerenza** di tutte le partecipazioni societarie rispetto alle **finalità istituzionali dell'Ente pubblico**: svolta, caso per caso, a prescindere*



*che si tratti di partecipazione di controllo o di minoranza ovvero che riguardi società interamente in mano pubblica ovvero società miste.*

*Questa Camera di Commercio con delibera di Giunta Camerale n. 56 del 15 dicembre 2014 ha avviato un percorso di ricognizione delle partecipazioni dell'Ente teso a dismettere quote di partecipazioni societarie previa valutazione, e al riguardo ha deliberato di mantenere la partecipazione nelle seguenti società:*

- *I.C. Outsourcing S.c.r.l.*
- *Infocamere S.c.p.A.*
- *TecnoServiceCamere S.c.p.A.*
- *Job Camere S.r.l.*
- *Tecno Holding S.p.A.*

*in quanto, per le motivazioni espresse in premessa, oltre a rappresentare un intervento economico e finanziario non rilevante, esse sono da ritenersi necessarie al perseguimento delle finalità istituzionali della camera di commercio, in base a quanto previsto dall'art. 2, commi 1 e 4, della legge 29/12/1993, n. 580 e s.m.i, e dall'art. 3, comma 27, della legge 24/12/2007, n. 244 e s.m.i.;*

*Ha altresì deliberato di mantenere la partecipazione nei seguenti organismi e consorzi:*

- *Confidi € 51.645,69;*
- *Consorzio Corsi Universitari € 25.822,84;*

*in quanto svolgono funzioni di supporto e di promozione degli interessi generali delle imprese e delle economie locali, di determinati settori economici o di specifici territori dell'area nissena, ai sensi dell'art. 2, comma 4, Legge 29/12/1993, n. 580 e s.m.i.;*

*Con Delibera di Giunta n. 14 del 23 marzo 2015, è stato deliberato di approvare il Piano di razionalizzazione delle partecipazioni societarie allegato allo stesso provvedimento per formarne parte integrante, ai sensi dell'art.1, comma 612, della Legge n. 190/2014, ivi compreso il mantenimento della partecipazione della Camera di Commercio nel "GAL Terre del Nisseno Società Consortile a r.l.", "Associazione Temporanea di Scopo Distretto Turistico delle Miniere" e "Caltanissetta Agricoltura e sviluppo S.c.r.l.";*

*La normativa è stata ulteriormente aggiornata con l'entrata in vigore il D. Lgs.19 Agosto 2016 n. 175 che innovando sul regime previgente, prevede nuove modalità per la revisione delle partecipazioni.*



*In particolare, l'art. 24, nello stabilire l'obbligo di revisione straordinaria delle partecipazioni detenute, direttamente o indirettamente, dalle Amministrazioni Pubbliche, alla data di entrata in vigore di detto Decreto Legislativo, determina la necessità di effettuare una nuova valutazione sulla base dell'art. 4 del Decreto stesso, concernente le finalità, i criteri e le modalità per la acquisizione, il mantenimento e la gestione di partecipazioni pubbliche. Il richiamo all'art. 24, al comma 1, prevedeva esplicitamente che le Amministrazioni, che abbiano adottato il Piano di razionalizzazione delle proprie partecipazioni sulla base della Legge di stabilità 2015, dovevano aggiornarlo entro sei mesi dall'entrata in vigore del D. Lgs. n. 175/2016 ossia entro il 23 marzo 2017. Tale termine è stato poi prorogato al 30 settembre 2017.*

*Ancora con Decreto Legislativo n. 219 del 25 novembre 2016, che modifica la legge n. 580 del 29 dicembre 1993, è stata introdotta una norma che, ferma restando l'applicazione del Decreto L.gs. n. 175/2016, prevede che gli atti di dismissione e razionalizzazione delle partecipazioni societarie adottati dalle Camere di Commercio siano trasmessi anche al Ministero dello Sviluppo Economico, che ne verifica la corrispondenza alle disposizioni della Legge 29 dicembre 1993 n. 580.*

*La Camera di Commercio di Caltanissetta pertanto con Delibera di Giunta n. 38 del 2 ottobre 2017 ha deliberato di*

- 1) confermare il “Piano Di Razionalizzazione” adottato con le delibere n.56/2014, n.14/2015, n. 12/2016 e la “Revisione straordinaria” adottata con Delibera n.13 del 20/3/2017 e già trasmessa alla Corte dei Conti in data 27/3/2017, ai sensi del comma 612 dell'art. 1 della legge n. 190 del 23 dicembre 2014 (legge di stabilità 2015);*
- 2) aggiornare il Piano di razionalizzazione delle proprie partecipazioni nelle seguenti società:*

**Già in Dismissione**

- *Caltanissetta Agricoltura e Sviluppo s.c.r.l. in liquidazione;*
- *Nuova Gela Sviluppo s.c.p.a. in liquidazione;*
- *Caltanissetta s.c.r.l. in liquidazione;*

**Dismissione**

- *Job Camere s.r.l. in liquidazione;*

- 3) Di mantenere con razionalizzazione delle attività e dei costi*

- *Lo 0,0010291% di Tecno Holding S.p.A. in House del sistema camerale, per un totale di euro 240,51;*



- L' 1,78% del GAL Terre del Nisseno scarl.

4) Di mantenere le proprie partecipazioni nelle seguenti società:

**Indispensabili alla erogazione dei servizi telematici camerali - Società in house**

- Lo 0,0000175% di InfoCamere s.c.p.a.; n. 1 azione euro 3,10;
- Lo 0,0004731% di Tecnoservicecamere s.c.p.a.; 12 azioni totale euro 6,24;
- Lo 0,0001667% IC Outsourcing s.c.r.l.; n.1 quota societaria di valore nominale di euro 0,63;

*Le linee guida prodotte da Unioncamere Nazionale prevedono, per quanto riguarda le società in house nazionali che svolgono attività **core** indispensabili per il sistema camerale, che l'indicazione è quella di prevederne il mantenimento, in quanto la partecipazione alla stessa società appare altamente strategica e strettamente connessa alle funzioni previste nella Legge n. 580/93 recentemente modificata con il D.Lgs. n. 219/2016 e, in quanto tale, soddisfa i requisiti contenuti nelle disposizioni richiamate all'art. 24 del D.Lgs.n. 175/2016 s.m.i..*

*Con Delibera del Commissario Straordinario n. 32 del 23 luglio 2019 è stata approvata la relazione tecnica sui risultati conseguiti in riferimento alla revisione straordinaria delle partecipazioni societarie (ex art. 24 T.U.S.P.) e il piano di razionalizzazione delle partecipazioni possedute dalla Camera di Commercio di Caltanissetta.*

*L'art. 20 del D.Lgs. n. 175/2016 prevede che fermo quanto previsto dall'articolo 24, comma 1, le amministrazioni pubbliche effettuano annualmente, con proprio provvedimento, un'analisi dell'assetto complessivo delle società in cui detengono partecipazioni, dirette o indirette, predisponendo, ove ricorrano i presupposti di cui al comma 2, un piano di riassetto per la loro razionalizzazione, fusione o soppressione, anche mediante messa in liquidazione o cessione.*

*Pertanto le Amministrazioni Pubbliche, ove in sede di analisi rilevano una delle seguenti condizioni di cui appresso:*

- partecipazioni societarie che non rientrino in alcuna delle categorie di cui all'articolo 4;
- società che risultino prive di dipendenti o abbiano un numero di amministratori superiore a quello dei dipendenti;
- partecipazioni in società che svolgono attività analoghe o simili a quelle svolte da altre società partecipate o da enti pubblici strumentali;



- partecipazioni in società che, nel triennio precedente, abbiano conseguito un fatturato medio non superiore a un milione di euro;
- partecipazioni in società diverse da quelle costituite per la gestione di un servizio d'interesse generale che abbiano prodotto un risultato negativo per quattro dei cinque esercizi precedenti;
- necessità di contenimento dei costi di funzionamento;
- necessità di aggregazione di società aventi ad oggetto le attività consentite all'Art. 4.

*dovranno attuare periodicamente un piano di razionalizzazione delle partecipazioni detenute:*

*Con decreto legislativo n. 100 del 16 giugno 2017 è stata introdotta una modifica all'Art. 24, comma 5, del D.Lgs. n. 175/2016 che prevede, in caso di mancata adozione dell'atto ricognitivo ovvero di mancata alienazione entro i termini previsti dal comma 4 dello stesso, il mancato esercizio dei diritti sociali nei confronti della società e, salvo in ogni caso il potere di alienare la partecipazione, la medesima è liquidata in denaro in base ai criteri stabiliti dall'art. 2347-ter, secondo comma, e seguendo il procedimento di cui all'articolo 2437-quater del codice civile.*

*Questo Ente pertanto nella considerazione degli statuti delle società partecipate, aventi prevalente capitale pubblico, che comportano un insieme di limitazioni con riguardo ai diritti di prelazione o clausole di gradimento e quindi di collocamento sul mercato, ha avviato la alienazione tramite il diritto di recesso richiedendo la liquidazione in denaro secondo quanto previsto dall'art. 24 comma 5 del decreto legislativo n. 175/2016.*

*Ancora in ultimo con la Legge n. 145 del 30 dicembre 2018 è stato introdotto un ulteriore comma 5 bis al D.Lgs. n. 175/2016, che prevede a tutela del patrimonio pubblico e del valore delle quote societarie pubbliche fino al 31 dicembre 2021, la possibilità da parte della pubblica amministrazione che detiene partecipazioni, di non applicare e quindi sospendere le disposizioni dei commi 4 e 5 circa le alienazioni ivi previste limitatamente a quelle società partecipate che abbiano prodotto un risultato medio in utile nel triennio precedente la ricognizione. In tal caso l'Amministrazione pubblica che detiene le partecipazioni è conseguentemente autorizzata a non precedere all'alienazione.*

### **CONSIDERATO**

- *necessario adottare il presente provvedimento;*
- *che la ricognizione delle partecipazioni societarie, è stata già trattata con Delibera di Giunta n. 56 del 15 dicembre 2014;*





- *che con delibera di Giunta Camerale n. 14 del 23 marzo 2015 è stato deliberato di approvare il Piano di razionalizzazione delle partecipazioni societarie;*
- *che con Delibera di Giunta camerale n. 38 del 2 ottobre 2017 è stato deliberato di confermare il “Piano Di Razionalizzazione” adottato con le delibere n.56/2014, n.14/2015, n.12/2016 e la “Revisione straordinaria” adottata con Delibera n.13 del 20/3/2017 e già trasmessa alla Corte dei Conti in data 27/3/2017, ai sensi del comma 612 dell’art. 1 della legge n. 190 del 23 dicembre 2014 (legge di stabilità 2015) con relativi dismissioni e mantenimenti;*
- *che con Delibera del Commissario Straordinario n. 32 del 23 luglio 2019 è stata approvata la relazione tecnica sui risultati conseguiti in riferimento alla revisione straordinaria delle partecipazioni societarie (ex art. 24 T.U.S.P.) e il piano di razionalizzazione delle partecipazioni possedute dalla Camera di Commercio di Caltanissetta;*
- *che con Delibera del Commissario Straordinario con i poteri della Giunta n.59 del 30 dicembre 2019 è stata approvata la relazione tecnica sui risultati conseguiti in riferimento alla revisione ordinaria delle partecipazioni societarie detenute alla data del 31/12/2017 e il piano di razionalizzazione periodica delle partecipazioni societarie detenute alla data del 31/12/2018;*
- *che con Delibera del Commissario Straordinario con i poteri della Giunta n.16 del 20 maggio 2020 è stato deliberato, preso atto positivamente dell'esito delle assemblee di Job Camere s.r.l. in liquidazione e di IC Outsourcing S.c.r.l., relativamente alla cessione totalitaria delle quote di Job Camere a soggetto terzo, di approvare, dando per rato e valido, la delibera assunta da IC Outsourcing e di autorizzare il Commissario Straordinario alla sottoscrizione della procura speciale alla persona in atti indicata affinché in conto vece ed interesse della Camera di Commercio di Caltanissetta ceda l'intera quota di partecipazione nella detta Job Camere Società a responsabilità limitata in liquidazione alla DURING S.p.A. con sede in Torino, Via Giovanni Carlo Cavalli, 42 - C.F. e P.IVA 13434210152 - come da offerta irrevocabile di acquisto della quota totalitaria della società Job Camere Sri in liquidazione, presentata il 31 marzo 2020;*
- *che con Delibera del Commissario Straordinario con i poteri della Giunta n.42 del 21 dicembre 2020 è stata approvata la relazione tecnica sui risultati conseguiti in riferimento alla revisione ordinaria delle partecipazioni societarie detenute alla data del 31/12/2018 e il piano di razionalizzazione periodica delle partecipazioni societarie detenute alla data del 31/12/2019;*





- *che con Delibera del Commissario Straordinario con i poteri della Giunta n.44 del 22 dicembre 2021 è stata approvata la relazione tecnica sui risultati conseguiti in riferimento alla revisione ordinaria delle partecipazioni societarie detenute alla data del 31/12/2018 e il piano di razionalizzazione periodica delle partecipazioni societarie detenute alla data del 31/12/2020;*
- *la tempistica di adozione del presente atto;*
- *che con Delibera del Commissario Straordinario con i poteri della Giunta n.13 del 9 agosto 2023 è stata approvata la relazione tecnica sui risultati conseguiti in riferimento alla revisione ordinaria delle partecipazioni societarie detenute alla data del 31/12/2018 e il piano di razionalizzazione periodica delle partecipazioni societarie detenute alla data del 31/12/2021;*
- *che per quanto attiene alla società Caltanissetta srl si è in attesa della cancellazione dal Registro delle Imprese, poiché il Bilancio finale di liquidazione è stato approvato in data 16/12/2024 senza ripartizione di somme ai soci;*

*Sentito il parere favorevole del Segretario Generale circa la legittimità e la necessità dell'adozione del presente atto;*

### **DELIBERA**

*Per quanto espresso in premessa che si intende ripetuto e trascritto:*

- *di approvare il piano di razionalizzazione periodica delle partecipazioni societarie detenute alla data del 31/12/2024, di cui all'allegato A, costituente parte integrante e sostanziale della presente deliberazione;*
- *di inviare la presente delibera alla Corte dei Conti per come previsto dall'art. 5 del D. Lgs. 175/2016;*
- *di inviare la presente delibera al Ministero della Economia e delle Finanze (Dipartimento del Tesoro), secondo quanto previsto dall'art. 15 del D. Lgs. 175/2016 e tramite anche dell'applicativo Partecipazioni del portale del Tesoro;*
- *di pubblicare la presente delibera nella sezione "Amministrazione Trasparente" del sito Camerale in "Enti Controllati" sub-sezione "Società Partecipate" ai sensi dell'art. 22 del D.Lgs. n. 33/2013;*
- *di attribuire al presente atto l'immediata esecutività.*

IL SEGRETARIO GENERALE f.f.  
F.to (Dr. Diego Carpitella)

IL COMMISSARIO STRAORDINARIO  
F.to (Ing. Vincenzo Palizzolo)



## ***ALLEGATO A***

**Piano di razionalizzazione periodica delle  
partecipazioni societarie detenute alla data del  
31/12/2024**

## Sommario

1. Premessa.....	3
2. Il quadro normativo di riferimento.....	4
2.1 Decreto legislativo n. 219 del 25 novembre 2016 .....	4
2.2 Decreto legislativo n. 175 del 19 agosto 2016 e ss. mm. ii. ....	5
3. Piano di razionalizzazione delle partecipazioni societarie detenute alla data del 31/12/2018: relazione sui risultati conseguiti.....	9
4. Provvedimento di razionalizzazione periodica delle partecipazioni societarie detenute alla data del 31/12/2023. 12	
4.1 Introduzione.....	12
4.2 Ricognizione delle partecipazioni societarie possedute direttamente o indirettamente.....	13
4.3 Informazioni di dettaglio sulle singole partecipazioni detenute direttamente .....	14

## 1. Premessa

Obiettivo del presente documento è quello di dar conto dei risultati raggiunti relativamente alla revisione ordinaria delle partecipazioni detenute dalla Camera di Commercio di Caltanissetta alla data del 31/12/2018, secondo quanto previsto dall'art. 20, comma 4, del decreto legislativo n. 175/2016 (Testo Unico in materia di società a partecipazione pubblica - T.U.S.P.) nonché di procedere all'analisi dell'assetto complessivo delle società partecipate dalla Camera alla data del 31/12/2021, ai sensi di quanto previsto dall'art. 20, commi 1 e 2, del citato T.U.S.P..

A tale ultimo scopo si è proceduto alla compilazione di singole schede tecniche al fine di analizzare analiticamente, secondo i criteri previsti dalla normativa e dalle Linee guida del Dipartimento Tesoro e della Corte dei Conti, ognuna delle società partecipate.

Alla relazione sui risultati e al piano di razionalizzazione periodica si premette un breve quadro normativo di riferimento.

## 2. Il quadro normativo di riferimento

Prima di richiamare brevemente la normativa più recente ed in vigore relativamente alle partecipazioni in società da parte di Pubbliche Amministrazioni, si riportano in maniera sintetica le norme che definiscono le funzioni delle Camere di commercio, nonché le condizioni e i limiti entro cui questi enti possono detenere delle partecipazioni.

### 2.1 Decreto legislativo n. 219 del 25 novembre 2016

Nella Gazzetta Ufficiale del 25 novembre 2016 - in vigore dal 10 dicembre 2016 - è stato pubblicato il D.Lgs. attuativo della c.d. riforma Madia per il riordino delle funzioni e del finanziamento delle Camere di Commercio italiane.

Tale decreto non modifica l'art. 1, comma 1, della legge n. 580/1993 che definisce le Camere di Commercio quali *“enti pubblici dotati di autonomia funzionale che svolgono, nell'ambito della circoscrizione territoriale di competenza, sulla base del principio di sussidiarietà di cui all'articolo 118 della Costituzione, funzioni di interesse generale per il sistema delle imprese, curandone lo sviluppo nell'ambito delle economie locali”*.

Il D.Lgs. n. 219/2016 modifica, invece, parte dell'art. 2 della legge n. 580/1993 rimodulando le funzioni dell'ente camerale. In definitiva, mediante tale provvedimento vengono confermati alcuni dei compiti tradizionali delle Camere di commercio, fra cui:

- la tenuta del registro delle imprese e del cosiddetto fascicolo di impresa;
- la regolazione e tutela del mercato con particolare riguardo alla trasparenza;
- il sostegno alle imprese per favorirne la competitività.

Fra le nuove funzioni si segnalano le seguenti:

- l'orientamento al lavoro e l'inserimento occupazionale dei giovani (cosiddetta alternanza scuola-lavoro);
- l'individuazione, a determinate condizioni, delle Camere di commercio come punto di raccordo tra il mondo delle imprese e quello della Pubblica Amministrazione;
- la valorizzazione del patrimonio culturale e la promozione del turismo;
- il supporto alle PMI per i mercati esteri con l'esclusione, però, delle attività promozionali direttamente svolte all'estero;
- il convenzionamento con enti pubblici e privati in diversi ambiti, fra cui la digitalizzazione delle imprese, la qualificazione aziendale e dei prodotti (certificazione, tracciabilità, valorizzazione delle produzioni), nonché la mediazione e l'arbitrato, quali forme di giustizia alternativa di risoluzione delle controversie).

Nel nuovo decreto non si modifica poi il comma 4 dell'art. 2 di tale legge che dispone che tra i mezzi a disposizione delle Camere di Commercio per assolvere alla loro missione vi è anche la costituzione di partecipazioni. Infatti si prevede che le Camere di commercio *“per il raggiungimento dei propri scopi, promuovono, realizzano e gestiscono strutture ed infrastrutture di interesse economico generale a livello locale, regionale e nazionale, direttamente o mediante la partecipazione, secondo le norme del codice*



*civile, con altri soggetti pubblici e privati, ad organismi anche associativi, ad enti, a consorzi e a società, nel rispetto delle previsioni del decreto legislativo 19 agosto 2016, n.175, recante il testo unico in materia di società a partecipazione pubblica, a società, previa approvazione del Ministro dello sviluppo economico”.*

## **2.2 Decreto legislativo n. 175 del 19 agosto 2016 e ss. mm. ii.**

La normativa più recente sull'attività di razionalizzazione che gli enti pubblici sono tenuti ad effettuare è, come già premesso, il D.Lgs. 19 agosto 2016, n. 175, vigente dal 23 settembre 2016 e costituito da 28 articoli, più un allegato. Tale decreto è stato successivamente modificato ed integrato dal D.Lgs. 16 giugno 2017, n. 100, vigente dal 27 giugno 2017, e dall'art. 1, comma 723, della legge di bilancio 2019 (legge 30 dicembre 2018, n. 145).

Di seguito si riportano le disposizioni più rilevanti del decreto in tema di razionalizzazione, ed in particolare una sintesi degli articoli 3, 4, 5, 10, 20, 24 e 26 del medesimo.

### Art. 3: Tipi di società in cui è ammessa la partecipazione pubblica

In questo articolo vengono definite le tipologie di società, in termini di ragione sociale, a cui le amministrazioni pubbliche possono partecipare. I tipi di società in cui è ammessa la partecipazione pubblica sono “in forma di società per azioni o società a responsabilità limitata, anche con oggetto consortile o in forma cooperativa”.

Inoltre il decreto detta specifiche disposizioni in merito agli organi di controllo o di revisione legale dei conti delle predette società.

### Art. 4: Finalità perseguibili mediante l'acquisizione e la gestione di partecipazioni pubbliche

Vengono definite le condizioni e i limiti per la costituzione di nuove società o il mantenimento della partecipazione. Nel comma 1 si afferma il principio generale che “le Amministrazioni Pubbliche non possono, direttamente o indirettamente, costituire società aventi per oggetto attività di produzione di beni e servizi non strettamente necessarie per il perseguimento delle proprie finalità istituzionali, né acquisire o mantenere partecipazioni, anche di minoranza, in tali società.”

Nei limiti posti da questo primo comma, nel secondo sono elencate le attività che le società a partecipazione pubblica possono svolgere:

- a) produzione di un servizio di interesse generale (SIG)<sup>1</sup>;
- b) progettazione e realizzazione di un'opera pubblica sulla base di un accordo di programma fra amministrazioni pubbliche;
- c) realizzazione e gestione di un'opera pubblica ovvero organizzazione e gestione di un servizio d'interesse generale attraverso un contratto di partenariato;

---

<sup>1</sup> Si precisa che per Servizio di Interesse Generale (SIG) si intendono “le attività di produzione e fornitura di beni o servizi che non sarebbero svolte dal mercato senza un intervento pubblico o sarebbero svolte a condizioni differenti in termini di accessibilità fisica ed economica, continuità, non discriminazione, qualità e sicurezza, che le amministrazioni pubbliche nell'ambito delle rispettive competenze, assumono come necessarie per assicurare la soddisfazione dei bisogni della collettività di riferimento, così da garantire l'omogeneità dello sviluppo e la coesione sociale, ivi inclusi i Servizi di Interesse Economico Generale (SIEG, cioè i SIG erogati o suscettibili di essere erogati dietro corrispettivo economico su un mercato).”

d) autoproduzione di beni o servizi strumentali all'ente o agli enti pubblici partecipanti o allo svolgimento delle loro funzioni;

e) servizi di committenza.

Nei successivi commi, dal 3 al 9-bis, si pongono delle eccezioni, stabilendo che sono sempre ammesse le partecipazioni alle seguenti società:

- quelle che hanno come oggetto sociale esclusivo l'ottimizzazione e la valorizzazione del patrimonio immobiliare delle amministrazioni pubbliche;
- quelle definite in house;
- quelle che hanno come oggetto sociale esclusivo la gestione delle partecipazioni societarie di enti locali;
- quelle costituite in attuazione della normativa europea sulla gestione dei Fondi Europei (GAL);
- quelle aventi per oggetto prevalente la gestione di spazi fieristici e l'organizzazione di eventi fieristici, nonché la realizzazione e la gestione di impianti di trasporto a fune per la mobilità turistico-sportiva esercitati in aree montane, nonché la produzione di energia da fonti rinnovabili;
- quelle con caratteristiche di spin off o di start up universitari previste dall'articolo 6, comma 9, della legge 30 dicembre 2010, n. 240;
- aziende agricole con funzioni didattiche costituite da Università;
- quelle contenute in specifici eventuali provvedimenti emessi *ad hoc* dai presidenti di Regione e province autonome per indicare l'esclusione di alcune società dall'applicazione del TU;
- e infine quelle che producono Servizi Economici di interesse Generale a rete.

#### Art. 5: Oneri di motivazione analitica

In questo articolo si prevede che l'atto deliberativo di costituzione di una società a partecipazione pubblica o di acquisizione di partecipazioni, anche indirette, debba essere analiticamente motivato rispetto alle finalità istituzionali dell'ente pubblico e quindi anche da parte delle Camere di Commercio. Tale valutazione va fatta anche sul piano della convenienza economica e della sostenibilità finanziaria, nonché di gestione diretta o esternalizzata del servizio affidato, rispettando i principi di efficienza, di efficacia e di economicità dell'azione amministrativa.

Inoltre la valutazione della stretta necessità non può essere fatta per gruppi omogenei di società, ma va effettuata per ogni singola partecipazione valutando l'attività effettivamente svolta ed il collegamento con le funzioni camerali assegnate dal D.Lgs. n. 219/2016.

#### Art. 10: Alienazioni di partecipazioni sociali

Gli atti che deliberano l'alienazione o la costituzione di vincoli su partecipazioni sociali delle Pubbliche amministrazioni devono essere adottati con le stesse modalità previste per la costituzione di società o acquisto di partecipazione.

La procedura di alienazione delle partecipazioni va effettuata nel rispetto dei principi di pubblicità, trasparenza e non discriminazione. "In casi eccezionali, a seguito di deliberazione motivata dell'organo competente, che dà analiticamente atto della convenienza economica dell'operazione, con particolare



riferimento alla congruità del prezzo di vendita, l'alienazione può essere effettuata mediante negoziazione diretta con un singolo acquirente. E' fatto salvo il diritto di prelazione dei soci eventualmente previsto dalla legge o dallo statuto.”

#### Art. 16: Società in house

“Le società in house ricevono affidamenti diretti di contratti pubblici dalle amministrazioni che esercitano su di esse il controllo analogo o da ciascuna delle amministrazioni che esercitano su di esse il controllo analogo congiunto solo se non vi sia partecipazione di capitali privati.” Questo articolo stabilisce, poi, che gli statuti delle società in house debbano prevedere che “oltre l'ottanta per cento del loro fatturato sia effettuato nello svolgimento dei compiti a esse affidati dall'ente pubblico o dagli enti pubblici soci e che la produzione ulteriore rispetto al suddetto limite di fatturato sia consentita solo a condizione che la stessa permetta di conseguire economie di scala o altri recuperi di efficienza sul complesso dell'attività principale della società.”

#### Art. 20: Razionalizzazione periodica delle partecipazioni pubbliche

In questo articolo è stabilito che le Amministrazioni Pubbliche debbano effettuare annualmente un'analisi dell'assetto complessivo delle società di cui detengono partecipazioni, in forma diretta e indiretta, redigendo un piano di razionalizzazione in cui prevedere eventualmente la fusione o la soppressione, la messa in liquidazione o la cessione.

I piani di razionalizzazione dovranno essere corredati da una relazione tecnica e indicare le modalità e i tempi di attuazione del riassetto delle società partecipate nelle seguenti condizioni:

- a) la società non rientra in alcuna delle categorie richiamate dall'art. 4;
- b) la società è priva di dipendenti o ha un numero di amministratori superiore a quello dei dipendenti;
- c) la società svolge attività analoghe o simili a quelle svolte da altre società partecipate o da enti pubblici strumentali;
- d) la società, nel triennio precedente, ha conseguito un fatturato medio non superiore a un milione di euro;
- e) la società per quattro dei cinque esercizi precedenti ha prodotto un risultato negativo; ad esclusione delle società diverse da quelle costituite per la gestione di un servizio di interesse generale (SIG);
- f) esiste una necessità di contenimento dei costi di funzionamento;
- g) esiste una necessità di aggregazione di società aventi ad oggetto le attività consentite all'art. 4.

L'analisi e l'eventuale piano di razionalizzazione devono essere adottati entro il 31 dicembre di ogni anno, trasmessi alle apposite banche dati, e resi disponibili alla struttura di supporto presso il MEF e alla sezione di controllo della Corte dei conti competente.

Nel giugno 2017 sono state approvate dal Consiglio dei Ministri alcune disposizioni integrative e correttive al D.Lgs. n. 175/2016, riportate nel D.Lgs. n. 100 del 16 giugno 2017. Una tra le più significative modifiche introdotte riguarda la condizione imposta nella precedente lettera d). Le modifiche recitano che “*ai fini dell'applicazione del criterio di cui all'art. 20, comma 2, lettera d), (fatturato medio non superiore al milione di euro – n.d.r.), il primo triennio rilevante è il triennio 2017-2019. Nelle more della prima applicazione del suddetto criterio relativo al triennio 2017-2019, si applica la soglia di fatturato medio non*

*superiore a cinquecentomila euro per il triennio precedente l'entrata in vigore del presente decreto ai fini dell'adozione dei piani di revisione straordinaria di cui all'articolo 24 e per i trienni 2015-2017 e 2016-2018 ai fini dell'adozione dei piani di razionalizzazione di cui all'articolo 20”.*

#### Art. 24: Revisione straordinaria delle partecipazioni

L'art. 24 prevede che, entro 180 giorni dalla data di entrata in vigore del TU (quindi entro il 22 marzo 2017), le Pubbliche Amministrazioni effettuino una revisione straordinaria delle partecipazioni detenute, allo scopo di verificare che le stesse abbiano i requisiti previsti dal decreto. Le partecipazioni prive dei requisiti devono essere alienate entro un anno dalla ricognizione.

A decorrere dal 1° gennaio 2019, con l'art. 1, comma 723, della legge di bilancio 2019 (L. 30 dicembre 2018, n. 145), è stato aggiunto, all'articolo 24 del TUSP, il comma 5-*bis*, che sospende - per le società partecipate che hanno prodotto un risultato medio in utile nel triennio precedente alla ricognizione - l'efficacia, sino al 31 dicembre 2021, dei precedenti commi 4 (relativo all'obbligo di alienazione entro un anno dalla ricognizione straordinaria) e 5 (che prescrive una sanzione per la mancata alienazione nei termini).

L'esito della ricognizione deve essere comunicato alle apposite banche dati e reso disponibile alla struttura di coordinamento istituita presso il MEF e alla sezione di controllo della Corte dei Conti competente, così come avviene per il Piano di razionalizzazione.

La data di presentazione della revisione straordinaria delle partecipazioni delle pubbliche amministrazioni ha subito uno slittamento riportato nel D.Lgs. n. 100/2017, che la posticipa al 30 settembre 2017.

#### Art. 26: Altre disposizioni transitorie

Le società a controllo pubblico devono adeguare il proprio statuto alle disposizioni del TU entro il 31 luglio 2017 (termine prorogato dal D.Lgs. n. 100/2017).

Questo articolo dispone, inoltre, ulteriori tipologie di società per le quali l'art. 4 del D.Lgs. n. 175/2016 non si applica alle società:

- aventi come oggetto sociale esclusivo la gestione dei fondi europei per conto dello Stato e delle Regioni;
- partecipate quotate detenute al 31 dicembre 2015;
- derivanti da una sperimentazione gestionale costituite ai sensi dell'articolo 9-bis del decreto legislativo 30 dicembre 1992, n. 502;
- costituite per il coordinamento e l'attuazione dei patti territoriali e dei contratti d'area per lo sviluppo locale;
- già costituite e autorizzate alla data del 23/09/2016 alla gestione delle case da gioco ai sensi della legislazione vigente.



### **3. Piano di razionalizzazione delle partecipazioni societarie detenute alla data del 31/12/2018: relazione sui risultati conseguiti**

Con deliberazione n. 59 del 30/12/2019, il Commissario Straordinario ha approvato il piano di razionalizzazione delle partecipazioni societarie detenute dalla Camera di Commercio di Caltanissetta alla data del 31/12/2018, secondo quanto previsto dall'art. 20, commi 1 e 2, del D.Lgs n.175/2016.

In particolare, con il suddetto provvedimento è stato deliberato di:

- mantenere senza alcun intervento di razionalizzazione le partecipazioni nelle società di sistema IC Outsourcing srl, Tecnoservicecamere scpa e Tecno Holding spa e nella società Gal Terre del Nisseno srl;
- mantenere con azioni di razionalizzazione la partecipazione nella società di sistema Infocamere scpa;
- proseguire con la liquidazione per la società di sistema Job Camere srl e per le società Caltanissetta Agricoltura e Sviluppo srl, Nuova Gela Sviluppo scpa e Caltanissetta srl.

Relativamente a tale ultimo punto si rappresenta quanto segue.

La partecipazione nella società Job Camere srl è stata ceduta con atto di cessione quote del 16/06/2020 per il prezzo di € 1,96.

Per quanto attiene alla società Caltanissetta Agricoltura si è in attesa della conclusione delle procedure di liquidazione.

Per quanto attiene alla società Caltanissetta srl si è in attesa della cancellazione dal Registro delle Imprese, poiché il Bilancio finale di liquidazione è stato approvato in data 16/12/2024 senza ripartizione di somme ai soci.

Per quanto attiene alla società Nuova Gela Sviluppo scpa si è proceduto alla cancellazione d'ufficio ai sensi art. 2490 c.c. in data 3 ottobre 2022, giusta Determina del Conservatore del Registro delle Imprese n.3 del 15 settembre 2022.

Come previsto dagli *“Indirizzi per gli adempimenti relativi alla Revisione e al Censimento delle partecipazioni pubbliche”*, pubblicati dal Ministero dell'Economia e delle Finanze e dalla Corte dei Conti in data 20/11/2019, si riportano di seguito le schede di rilevazione sullo stato di attuazione del piano di razionalizzazione adottato dall'Ente con riferimento alle partecipazioni detenute al 31/12/2018.



## SCHEDA STATO DI ATTUAZIONE

### Mantenimento della partecipazione con azioni di razionalizzazione della società

#### DATI ANAGRAFICI DELLA PARTECIPATA

Codice Fiscale	02313821007
Denominazione	INFOCAMERE - SOCIETA' CONSORTILE DI INFORMATICA DELLE CAMERE DI COMMERCIO ITALIANE PER AZIONI

NOME DEL CAMPO	Indicazioni per la compilazione
Stato di attuazione degli interventi di razionalizzazione	Interventi di razionalizzazione della società completati
Interventi di razionalizzazione previsti	Durante l'assemblea dei soci di Infocamere del 19 dicembre 2018 è stata prospettata l'ipotesi di procedere con una fusione per unione o per incorporazione con la società Digicamere, in quanto trattasi di due società che svolgono attività simili.
Motivazioni del mancato avvio degli interventi di razionalizzazione previsti	
Interventi di razionalizzazione realizzati	Con la fine del 2019, si è conclusa l'operazione di fusione per incorporazione della società Digicamere scarl, con lo scopo di semplificare e razionalizzare le partecipazioni del sistema camerale, ai sensi del D. Lgs. 175/2016. L'operazione di fusione presenta sinergie e benefici economici relativi a: <ul style="list-style-type: none"><li>- conseguimento di economie di scopo ottenute dalle sinergie della produzione congiunta di servizi informatici destinati alle Camere di commercio (e alle PA locali);</li><li>- ampliamento dell'offerta grazie all'integrazione delle competenze distintive accumulate nel tempo dalle due aziende; efficientamento dei costi di gestione.</li></ul>
Ulteriori informazioni*	

\*Campo testuale con compilazione facoltativa.



## SCHEMA STATO DI ATTUAZIONE

### Messa in liquidazione della società

#### DATI ANAGRAFICI DELLA PARTECIPATA

Codice Fiscale	01621350857
Denominazione	CALTANISSETTA AGRICOLTURA E SVILUPPO SCRL IN LIQ.

NOME DEL CAMPO	Indicazioni per la compilazione
Stato di attuazione della procedura	Procedura di liquidazione in corso
Motivazioni del mancato avvio della procedura	
Data di deliberazione della liquidazione	26/10/2015
Stato di avanzamento della procedura	In corso di svolgimento
Data di deliberazione della revoca	
Motivazioni della conclusione della procedura con esito negativo	
Ulteriori informazioni*	

\*Campo testuale con compilazione facoltativa.

#### DATI ANAGRAFICI DELLA PARTECIPATA

Codice Fiscale	01479900852
Denominazione	CALTANISSETTA SCRL IN LIQUIDAZIONE

NOME DEL CAMPO	Indicazioni per la compilazione
Stato di attuazione della procedura	Procedura di liquidazione in corso
Motivazioni del mancato avvio della procedura	
Data di deliberazione della liquidazione	3/4/2008
Stato di avanzamento della procedura	Bilancio finale di liquidazione in data 16 dicembre 2024
Data di deliberazione della revoca	
Motivazioni della conclusione della procedura con esito negativo	
Ulteriori informazioni*	

\*Campo testuale con compilazione facoltativa.



## 4. Provvedimento di razionalizzazione periodica delle partecipazioni societarie detenute alla data del 31/12/2024

### 4.1 Introduzione

Alla data del 31/12/2024 sono riconducibili alla Camera di Commercio di Caltanissetta le seguenti tipologie di partecipazione societaria:

- n. 4 partecipazioni dirette in società afferenti al sistema camerale (Infocamere scpa, IC Outsourcing scrl, Tecnoservicecamere scpa e Tecno Holding spa) e n. 3 partecipazioni dirette in altre società:
- n. 7 partecipazioni indirette in società afferenti al sistema camerale (Ecocerved scarl, Iconto srl, Retecamere scrl in liquidazione, IC Outsourcing scrl, RS Records Store spa, Tinexta spa, BCC Roma soc. coop.)

Si riporta di seguito la rappresentazione grafica della struttura delle società partecipate direttamente e indirettamente.

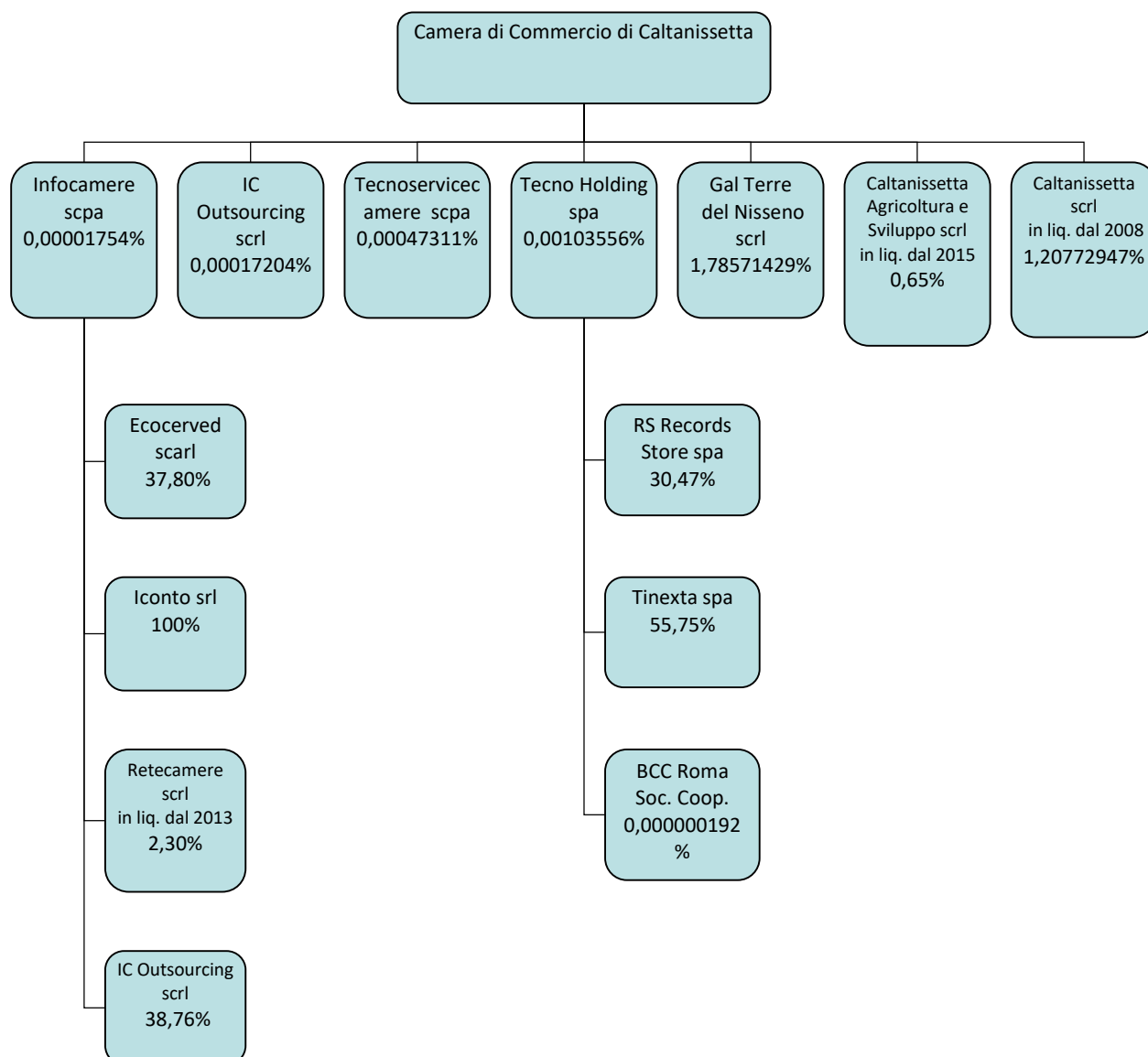

## 4.2 Ricognizione delle partecipazioni societarie possedute direttamente o indirettamente

In questa sezione viene riportata una tabella riepilogativa di tutte le partecipazioni detenute direttamente e indirettamente dalla Camera di Commercio di Caltanissetta.

Per le partecipazioni detenute direttamente e indirettamente viene indicato l'esito della ricognizione, distinguendo tra mantenimento e le varie tipologie di interventi di razionalizzazione.

### Partecipazioni dirette

N° scheda	NOME PARTECIPATA	CODICE FISCALE PARTECIPATA	QUOTA DI PARTECIP.	BREVE DESCRIZIONE	ESITO DELLA RILEVAZIONE
1	Infocamere scpa	02313821007	0,00001754%	Gestione del sistema informatico nazionale, supporto e consulenza informatica, elaborazione dati	Mantenimento senza interventi di razionalizzazione
2	Ic Outsourcing srl	04408300285	0,00017204%	Supporto ai temi della gestione dei flussi documentali	Mantenimento senza interventi di razionalizzazione
3	Tecnoservicecamere scpa	04786421000	0,00047311%	Supporto e consulenza nel settore immobiliare	Mantenimento senza interventi di razionalizzazione
4	Tecno Holding spa	05327781000	0,00103556%	Gestione e supporto nelle partecipazioni e servizi finanziari	Mantenimento della partecipazione con azioni di razionalizzazione della società
5	Gal Terre del Nisseno srl	01859310854	1,78571429%	Consulenza aziendale per la promozione e l'avvio di attività imprenditoriali con l'utilizzazione di Fondi europei destinati ai gruppi di azione locale	Mantenimento senza interventi di razionalizzazione
6	Caltanissetta Agricoltura e Sviluppo srl in liquidazione	01621350857	0,65%	Svolgimento di tutte le attività e le funzioni comunque connesse al ruolo di responsabile del Patto Territoriale per l'agricoltura della provincia di Caltanissetta	In attesa della conclusione della liquidazione
7	Caltanissetta srl in liquidazione	01479900852	1,20772947%	Assistenza nella progettazione, il coordinamento e l'attuazione del Patto territoriale per l'agricoltura della provincia di Caltanissetta ai sensi del punto 2.5 comma 1 della deliberazione C.I.P.E. 21/3/1997	Bilancio finale di liquidazione approvato il 16/12/2024





**Partecipazioni indirette detenute attraverso: Infocamere scpa**

N° scheda	NOME PARTECIPATA	CODICE FISCALE PARTECIPATA	QUOTA DI PARTECIP. DETENUTA DALLA TRAMITE	BREVE DESCRIZIONE	ESITO DELLA RILEVAZIONE
8	Ecocerved scarl	03991350376	37,80%	Supporto e promozione sui temi dell'ambiente e dell'ecologia	Mantenimento senza interventi di razionalizzazione
9	Iconto srl	14847241008	100,00%	Supporto per migliorare e semplificare gli strumenti di pagamento	Mantenimento senza interventi di razionalizzazione
10	Retecamere scarl in liquidazione	08618091006	2,30%	Supporto e promozione della comunicazione istituzionale, organizzazione eventi, formazione, marketing territoriale	In attesa della conclusione della liquidazione
2	IC Outsourcing scarl	04408300285	38,76%	Supporto ai temi della gestione dei flussi documentali	Mantenimento senza interventi di razionalizzazione

**Partecipazioni indirette detenute attraverso: Tecno Holding spa**

N° scheda	NOME PARTECIPATA	CODICE FISCALE PARTECIPATA	QUOTA DI PARTECIP. DETENUTA DALLA TRAMITE	BREVE DESCRIZIONE	ESITO DELLA RILEVAZIONE
11	RS Records Store spa	01489570331	30,47%	Supporto ai temi della gestione dei flussi documentali	Razionalizzazione: cessione della partecipazione a titolo oneroso
12	Tinexta spa	10654631000	55,75%	La gestione di partecipazioni non nei confronti del pubblico	Mantenimento senza interventi di razionalizzazione
13	BCC Roma Società Cooperativa	01275240586	0,000000192%	Intermediazione monetaria di istituti monetari diverse dalle Banche centrali	Mantenimento senza interventi di razionalizzazione

**4.3 Informazioni di dettaglio sulle singole partecipazioni detenute direttamente**

**Scheda di dettaglio****DATI ANAGRAFICI DELLA PARTECIPATA**

NOME DEL CAMPO	
Codice Fiscale	02313821007
Denominazione	INFOCAMERE - SOCIETA' CONSORTILE DI INFORMATICA DELLE CAMERE DI COMMERCIO ITALIANE PER AZIONI
Data di costituzione della partecipata	13/12/1994
Forma giuridica	Società consortile per azioni
Tipo di fondazione	Scegliere un elemento.
Altra forma giuridica	
Stato di attività della partecipata	La società è attiva
Data di inizio della procedura <sup>(1)</sup>	
Società con azioni quotate in mercati regolamentati <sup>(2)</sup>	NO
Società che ha emesso strumenti finanziari quotati in mercati regolamentati (ex TUSP) <sup>(2)</sup>	NO
La società è un GAL <sup>(2)</sup>	NO

<sup>(1)</sup> Compilare solo se nel campo "stato di attività della partecipata" è stato indicato che sono in corso procedure di liquidazione volontaria o scioglimento oppure procedure concorsuali.

<sup>(2)</sup> Nell'applicativo le società emittenti azioni o strumenti finanziari in mercati regolamentati e i Gruppi di Azione Locale (GAL) sono individuati mediante elenchi ufficiali.

**SEDE LEGALE DELLA PARTECIPATA**

NOME DEL CAMPO	
Stato	Italia
Provincia	ROMA
Comune	ROMA
CAP *	00161
Indirizzo *	VIA GIOVANNI BATTISTA MORGAGNI 13
Telefono *	06442851
FAX *	
Email *	PROTOCOLLO@PEC.INFOCAMERE.IT

\*campo con compilazione facoltativa

**SETTORE DI ATTIVITÀ DELLA PARTECIPATA**

Indicare il settore ATECO rappresentativo dell'attività svolta. Nel caso in cui i settori siano più di uno, indicarli in ordine decrescente di importanza. Non è più richiesto indicare il peso di ciascuna attività.

La lista dei codici Ateco è disponibile al link <http://www.istat.it/it/strumenti/definizioni-e-classificazioni/ateco-2007>

NOME DEL CAMPO	
Attività 1	Elaborazioni dati (J.63.11.1)

**ULTERIORI INFORMAZIONI SULLA PARTECIPATA**

NOME DEL CAMPO	
Società in house	si
Previsione nello statuto di limiti sul fatturato <sup>(3)</sup>	si
Società contenuta nell'allegato A al D.Lgs. n. 175/2016	no
Società a partecipazione pubblica di diritto singolare (art.1, c. 4, lett. A) #	no
Riferimento normativo società di diritto singolare <sup>(3)</sup>	



NOME DEL CAMPO	
La partecipata svolge attività economiche protette da diritti speciali o esclusivi insieme con altre attività svolte in regime di mercato <sup>##</sup>	no
Riferimento normativo società con diritti speciali o esclusivi insieme con altre attività svolte in regime di mercato <sup>(3)</sup>	
Società esclusa dall'applicazione dell'art. 4 con DPCM (art. 4, c. 9)	no
Società esclusa dall'applicazione dell'art. 4 con provvedimento del Presidente della Regione o delle Prov. Autonome (art. 4, c. 9)	no
Riferimento normativo atto esclusione <sup>(4)</sup>	

<sup>(3)</sup> Compilare il campo solo se nel campo precedente è stato scelto "sì"

<sup>(4)</sup> Compilare il campo solo se in uno dei campi precedenti è stato scelto "sì"

<sup>#</sup> Per la nozione giuridica di "società a partecipazione pubblica di diritto singolare" di cui all'art. 1, comma 4, del TUSP, si veda l'orientamento della Struttura di monitoraggio disponibile sul sito del DT al seguente link:

[http://www.dt.tesoro.it/export/sites/sitodt/modules/documenti\\_it/patrimonio\\_pubblico/patrimonio\\_pa/Orientamento\\_del\\_18\\_novembre\\_2019\\_xSocietx\\_a\\_partecipazione\\_pubblica\\_di\\_diritto\\_singolarex\\_.pdf](http://www.dt.tesoro.it/export/sites/sitodt/modules/documenti_it/patrimonio_pubblico/patrimonio_pa/Orientamento_del_18_novembre_2019_xSocietx_a_partecipazione_pubblica_di_diritto_singolarex_.pdf)

<sup>##</sup> Per la definizione di diritto esclusivo o speciale, si rinvia alle lettere ill) e mmm) del comma 1 dell'art. 3 del D.Lgs. n. 50/2016 (Codice degli appalti). A titolo esemplificativo, non possono essere indicate come riferimento normativo le disposizioni del TUSP, considerato che nessuna di esse attribuisce un diritto esclusivo o speciale.

#### DATI DI BILANCIO PER LA VERIFICA TUSP

NOME DEL CAMPO	Anno 2024
Tipologia di attività svolta	Attività produttive di beni e servizi
Numero medio di dipendenti	1.106
Numero dei componenti dell'organo di amministrazione	5
Compenso dei componenti dell'organo di amministrazione	88.000
Numero dei componenti dell'organo di controllo	3
Compenso dei componenti dell'organo di controllo	40.480

NOME DEL CAMPO	2024	2023	2022	2021	2020
Approvazione bilancio	sì	sì	sì	sì	sì
Risultato d'esercizio	442.419	378.504	256.521	123.729	4.280.391

#### Attività produttive di beni e servizi o Distretti tecnologici

Compilare la seguente sotto-sezione se la "Tipologia di attività svolta" dalla partecipata è: "**Attività produttive di beni e servizi**" o "**Attività di promozione e sviluppo di progetti di ricerca finanziati (Distretti tecnologici)**".

NOME DEL CAMPO	2024	2023	2022
A1) Ricavi delle vendite e delle prestazioni	118.282.731	111.400.685	107.083.541
A5) Altri Ricavi e Proventi	10.038.805	5.041.142	6.267.520
di cui Contributi in conto esercizio	6.296.010	2.099.996	3.102.148

#### QUOTA DI POSSESSO (quota diretta e/o indiretta)

NOME DEL CAMPO	INDICAZIONI PER LA COMPILAZIONE
Tipologia di Partecipazione	Partecipazione diretta
Quota diretta <sup>(5)</sup>	0,00001754%
Codice Fiscale Tramite <sup>(6)</sup>	
Denominazione Tramite (organismo) <sup>(6)</sup>	
Quota detenuta dalla Tramite nella società <sup>(7)</sup>	

<sup>(5)</sup> Se la partecipazione è diretta o sia diretta che indiretta, inserire la quota detenuta direttamente dall'Amministrazione nella società.



- (6) Compilare se per "Tipologia di Partecipazione" è stato indicato "Partecipazione Indiretta" o "Partecipazione diretta e indiretta". Inserire CF e denominazione dell'ultima tramite attraverso la quale la società è indirettamente partecipata dall'Amministrazione.
- (7) Inserire la quota di partecipazione che la "tramite" detiene nella società.

**QUOTA DI POSSESSO – TIPO DI CONTROLLO**

NOME DEL CAMPO	INDICAZIONI PER LA COMPILAZIONE
<b>Tipo di controllo</b>	controllo congiunto per effetto di norme statutarie

**INFORMAZIONI ED ESITO PER LA RAZIONALIZZAZIONE**

NOME DEL CAMPO	INDICAZIONI PER LA COMPILAZIONE
<b>Partecipazione ancora detenuta alla data di adozione del provvedimento</b>	Sì
<b>Società controllata da una quotata</b>	No
<b>CF della società quotata controllante (8)</b>	
<b>Denominazione della società quotata controllante (8)</b>	

(8) Compilare il campo solo se nel campo "Società controllata da una quotata" è stato scelto "sì".

Se la partecipazione non è più detenuta alla data di adozione del provvedimento non deve essere indicato l'esito della revisione periodica ma deve essere compilata la scheda in base alla tipologia della razionalizzazione realizzata.

<b>La partecipata svolge un'attività di produzione di beni e servizi a favore dell'Amministrazione?</b>	Sì
<b>Attività svolta dalla Partecipata</b>	autoproduzione di beni o servizi strumentali all'ente o agli enti pubblici partecipanti o allo svolgimento delle loro funzioni (Art. 4, c. 2, lett. d)
<b>Descrizione dell'attività</b>	La società ha il compito di gestire nell'interesse e per conto delle Camere di commercio un sistema informatico nazionale per la gestione del Registro Imprese nonché di albi, registri o repertori.
<b>Quota % di partecipazione detenuta dal soggetto privato <sup>(9)</sup></b>	
<b>Svolgimento di attività analoghe a quelle svolte da altre società (art.20, c.2 lett.c)</b>	no
<b>Necessità di contenimento dei costi di funzionamento (art.20, c.2 lett.f)</b>	no
<b>Necessità di aggregazione di società (art.20, c.2 lett.g)</b>	no
<b>L'Amministrazione ha fissato, con proprio provvedimento, obiettivi specifici sui costi di funzionamento della partecipata? (art.19, c.5) <sup>(10)</sup></b>	no
<b>Esito della revisione periodica</b>	mantenimento senza interventi
<b>Modalità (razionalizzazione) <sup>(11)</sup></b>	Scegliere un elemento.
<b>Termine previsto per la razionalizzazione <sup>(11)</sup></b>	
<b>Note*</b>	

(8) Compilare il campo se "Attività svolta dalla Partecipata" precedentemente selezionata è "realizzazione e gestione di opera pubblica ovvero organizzazione e gestione di servizio di interesse generale tramite PPP (Art.4, c.2, lett.c)".

(9) Compilare il campo se "Tipo di controllo" è stato selezionato elemento diverso da "nessuno".

(10) Campo obbligatorio se per "Esito della revisione periodica" è stato selezionato "Razionalizzazione".

\*Campo con compilazione facoltativa.



2 IC OUTSOURCING SCRL – CF 04408300285

**Scheda di dettaglio****DATI ANAGRAFICI DELLA PARTECIPATA**

NOME DEL CAMPO	
Codice Fiscale	04408300285
Denominazione	IC OUTSOURCING SOCIETA' CONSORTILE A RESPONSABILITA' LIMITATA IN BREVE "IC OUTSOURCING S.C.R.L."
Data di costituzione della partecipata	29/07/2009
Forma giuridica	Società consortile a responsabilità limitata
Tipo di fondazione	Scegliere un elemento.
Altra forma giuridica	
Stato di attività della partecipata	La società è attiva
Data di inizio della procedura <sup>(1)</sup>	
Società con azioni quotate in mercati regolamentati <sup>(2)</sup>	NO
Società che ha emesso strumenti finanziari quotati in mercati regolamentati (ex TUSP) <sup>(2)</sup>	NO
La società è un GAL <sup>(2)</sup>	NO

<sup>(1)</sup> Compilare solo se nel campo "stato di attività della partecipata" è stato indicato che sono in corso procedure di liquidazione volontaria o scioglimento oppure procedure concorsuali.

<sup>(2)</sup> Nell'applicativo le società emittenti azioni o strumenti finanziari in mercati regolamentati e i Gruppi di Azione Locale (GAL) sono individuati mediante elenchi ufficiali.

**SEDE LEGALE DELLA PARTECIPATA**

NOME DEL CAMPO	
Stato	Italia
Provincia	PADOVA
Comune	PADOVA
CAP *	35127
Indirizzo *	CORSO STATI UNITI 14
Telefono *	049-8288111
FAX *	
Email *	ICOUTSOURCING@PEC.IT

\*campo con compilazione facoltativa

**SETTORE DI ATTIVITÀ DELLA PARTECIPATA**

Indicare il settore ATECO rappresentativo dell'attività svolta. Nel caso in cui i settori siano più di uno, indicarli in ordine decrescente di importanza. Non è più richiesto indicare il peso di ciascuna attività.

La lista dei codici Ateco è disponibile al link <http://www.istat.it/it/strumenti/definizioni-e-classificazioni/ateco-2007>

NOME DEL CAMPO	
Attività 1	Altre elaborazioni elettroniche di dati (J.63.11.19)

**ULTERIORI INFORMAZIONI SULLA PARTECIPATA**

NOME DEL CAMPO	
Società in house	si
Previsione nello statuto di limiti sul fatturato <sup>(3)</sup>	si
Società contenuta nell'allegato A al D.Lgs. n. 175/2016	no
Società a partecipazione pubblica di diritto singolare (art.1, c. 4, lett. A) #	no
Riferimento normativo società di diritto singolare <sup>(3)</sup>	



NOME DEL CAMPO	
La partecipata svolge attività economiche protette da diritti speciali o esclusivi insieme con altre attività svolte in regime di mercato <sup>##</sup>	no
Riferimento normativo società con diritti speciali o esclusivi insieme con altre attività svolte in regime di mercato <sup>(3)</sup>	
Società esclusa dall'applicazione dell'art. 4 con DPCM (art. 4, c. 9)	no
Società esclusa dall'applicazione dell'art. 4 con provvedimento del Presidente della Regione o delle Prov. Autonome (art. 4, c. 9)	no
Riferimento normativo atto esclusione <sup>(4)</sup>	

<sup>(3)</sup> Compilare il campo solo se nel campo precedente è stato scelto "sì"

<sup>(4)</sup> Compilare il campo solo se in uno dei campi precedenti è stato scelto "sì"

<sup>#</sup> Per la nozione giuridica di "società a partecipazione pubblica di diritto singolare" di cui all'art. 1, comma 4, del TUSP, si veda l'orientamento della Struttura di monitoraggio disponibile sul sito del DT al seguente link:

[http://www.dt.tesoro.it/export/sites/sitodt/modules/documenti\\_it/patrimonio\\_pubblico/patrimonio\\_pa/Orientamento\\_del\\_18\\_novembre\\_2019\\_xSocietx\\_a\\_partecipazione\\_pubblica\\_di\\_diritto\\_singolarex\\_.pdf](http://www.dt.tesoro.it/export/sites/sitodt/modules/documenti_it/patrimonio_pubblico/patrimonio_pa/Orientamento_del_18_novembre_2019_xSocietx_a_partecipazione_pubblica_di_diritto_singolarex_.pdf)

<sup>##</sup> Per la definizione di diritto esclusivo o speciale, si rinvia alle lettere ill) e mmm) del comma 1 dell'art. 3 del D.Lgs. n. 50/2016 (Codice degli appalti). A titolo esemplificativo, non possono essere indicate come riferimento normativo le disposizioni del TUSP, considerato che nessuna di esse attribuisce un diritto esclusivo o speciale.

#### DATI DI BILANCIO PER LA VERIFICA TUSP

NOME DEL CAMPO	Anno 2024
Tipologia di attività svolta	Attività produttive di beni e servizi
Numero medio di dipendenti	627
Numero dei componenti dell'organo di amministrazione	5
Compenso dei componenti dell'organo di amministrazione	28.813
Numero dei componenti dell'organo di controllo	3
Compenso dei componenti dell'organo di controllo	18.643

NOME DEL CAMPO	2024	2023	2022	2021	2020
Approvazione bilancio	sì	sì	sì	sì	sì
Risultato d'esercizio	567.841	314.966	275.164	243.150	637.426

#### Attività produttive di beni e servizi o Distretti tecnologici

Compilare la seguente sotto-sezione se la "Tipologia di attività svolta" dalla partecipata è: "**Attività produttive di beni e servizi**" o "**Attività di promozione e sviluppo di progetti di ricerca finanziati (Distretti tecnologici)**".

NOME DEL CAMPO	2024	2023	2022
A1) Ricavi delle vendite e delle prestazioni	26.319.757	24.664.015	23.754.444
A5) Altri Ricavi e Proventi	67.500	110.486	77.668
di cui Contributi in conto esercizio	0	0	0

#### QUOTA DI POSSESSO (quota diretta e/o indiretta)

NOME DEL CAMPO	INDICAZIONI PER LA COMPILAZIONE
Tipologia di Partecipazione	Partecipazione diretta e indiretta
Quota diretta <sup>(5)</sup>	0,00017204%
Codice Fiscale Tramite <sup>(6)</sup>	02313821007
Denominazione Tramite (organismo) <sup>(6)</sup>	INFOCAMERE SCPA
Quota detenuta dalla Tramite nella società <sup>(7)</sup>	38,76%



- (5) Se la partecipazione è diretta o sia diretta che indiretta, inserire la quota detenuta direttamente dall'Amministrazione nella società.
- (6) Compilare se per "Tipologia di Partecipazione" è stato indicato "Partecipazione Indiretta" o "Partecipazione diretta e indiretta". Inserire CF e denominazione dell'ultima tramite attraverso la quale la società è indirettamente partecipata dall'Amministrazione.
- (7) Inserire la quota di partecipazione che la "tramite" detiene nella società.

**QUOTA DI POSSESSO – TIPO DI CONTROLLO**

NOME DEL CAMPO	INDICAZIONI PER LA COMPILAZIONE
Tipo di controllo	controllo congiunto per effetto di norme statutarie

**INFORMAZIONI ED ESITO PER LA RAZIONALIZZAZIONE**

NOME DEL CAMPO	INDICAZIONI PER LA COMPILAZIONE
Partecipazione ancora detenuta alla data di adozione del provvedimento	Sì
Società controllata da una quotata	No
CF della società quotata controllante <sup>(8)</sup>	
Denominazione della società quotata controllante <sup>(8)</sup>	

<sup>(8)</sup> Compilare il campo solo se nel campo "Società controllata da una quotata" è stato scelto "sì".

Se la partecipazione non è più detenuta alla data di adozione del provvedimento non deve essere indicato l'esito della revisione periodica ma deve essere compilata la scheda in base alla tipologia della razionalizzazione realizzata.

La partecipata svolge un'attività di produzione di beni e servizi a favore dell'Amministrazione?	Sì
Attività svolta dalla Partecipata	autoproduzione di beni o servizi strumentali all'ente o agli enti pubblici partecipanti o allo svolgimento delle loro funzioni (Art. 4, c. 2, lett. d)
Descrizione dell'attività	La società ha lo scopo di fornire servizi necessari alle CCIAA gestendo attività di immagazzinamento e conservazione di archivi cartacei e provvedendo alla loro conservazione con strumenti ottici, fornendo servizi di acquisto ed elaborazione dati, gestendo il patrimonio immobiliare anche attraverso la gestione logistica funzionale e amministrativa delle sedi e uffici di rappresentanza.
Quota % di partecipazione detenuta dal soggetto privato <sup>(9)</sup>	
Svolgimento di attività analoghe a quelle svolte da altre società (art.20, c.2 lett.c)	no
Necessità di contenimento dei costi di funzionamento (art.20, c.2 lett.f)	no
Necessità di aggregazione di società (art.20, c.2 lett.g)	no
L'Amministrazione ha fissato, con proprio provvedimento, obiettivi specifici sui costi di funzionamento della partecipata? (art.19, c.5) <sup>(10)</sup>	no
Esito della revisione periodica	mantenimento senza interventi
Modalità (razionalizzazione) <sup>(11)</sup>	Scegliere un elemento.
Termine previsto per la razionalizzazione <sup>(11)</sup>	
Note*	

<sup>(9)</sup> Compilare il campo se "Attività svolta dalla Partecipata" precedentemente selezionata è "realizzazione e gestione di opera pubblica ovvero organizzazione e gestione di servizio di interesse generale tramite PPP (Art.4, c.2, lett.c)".

<sup>(10)</sup> Compilare il campo se "Tipo di controllo" è stato selezionato elemento diverso da "nessuno".

<sup>(11)</sup> Campo obbligatorio se per "Esito della revisione periodica" è stato selezionato "Razionalizzazione".

\*Campo con compilazione facoltativa.





## 3 TECNOSERVICECAMERE SCPA – CF 04786421000

**Scheda di dettaglio****DATI ANAGRAFICI DELLA PARTECIPATA**

NOME DEL CAMPO	
Codice Fiscale	04786421000
Denominazione	TECNOSERVICECAMERE SOCIETA' CONSORTILE PER AZIONI
Data di costituzione della partecipata	27/10/1994
Forma giuridica	Società consortile per azioni
Tipo di fondazione	Scegliere un elemento.
Altra forma giuridica	
Stato di attività della partecipata	La società è attiva
Anno di inizio della procedura <sup>(1)</sup>	
Società con azioni quotate in mercati regolamentati <sup>(2)</sup>	NO
Società che ha emesso strumenti finanziari quotati in mercati regolamentati (ex TUSP) <sup>(2)</sup>	NO
La società è un GAL <sup>(2)</sup>	NO

<sup>(1)</sup> Compilare solo se nel campo "stato di attività della partecipata" è stato indicato che sono in corso procedure di liquidazione volontaria o scioglimento oppure procedure concorsuali.

<sup>(2)</sup> Nell'applicativo le società emittenti azioni o strumenti finanziari in mercati regolamentati e i Gruppi di Azione Locale (GAL) sono individuati mediante elenchi ufficiali.

**SEDE LEGALE DELLA PARTECIPATA**

NOME DEL CAMPO	Indicazioni per la compilazione
Stato	Italia
Provincia	ROMA
Comune	ROMA
CAP*	00187
Indirizzo*	PIAZZA SALLUSTIO 21
Telefono*	
FAX*	
Email*	DIREZIONE.TECNOSERVICECAMERE@LEGALMAIL.IT

\*campo con compilazione facoltativa

**SETTORE DI ATTIVITÀ DELLA PARTECIPATA**

Indicare il settore ATECO rappresentativo dell'attività svolta. Nel caso in cui i settori siano più di uno, indicarli in ordine decrescente di importanza. Non è più richiesto indicare il peso di ciascuna attività.

La lista dei codici Ateco è disponibile al link <http://www.istat.it/it/strumenti/definizioni-e-classificazioni/ateco-2007>

NOME DEL CAMPO	
Attività 1	SERVIZI INTEGRATI DI GESTIONE AGLI EDIFICI (N.81.1)

**ULTERIORI INFORMAZIONI SULLA PARTECIPATA**

NOME DEL CAMPO	
Società in house	si
Previsione nello statuto di limiti sul fatturato <sup>(3)</sup>	si
Società contenuta nell'allegato A al D.Lgs. n. 175/2016	no
Società a partecipazione pubblica di diritto singolare (art.1, c. 4, lett. A) #	no
Riferimento normativo società di diritto singolare <sup>(3)</sup>	



NOME DEL CAMPO	
La partecipata svolge attività economiche protette da diritti speciali o esclusivi insieme con altre attività svolte in regime di mercato <b>##</b>	no
Riferimento normativo società con diritti speciali o esclusivi insieme con altre attività svolte in regime di mercato <sup>(3)</sup>	
Società esclusa dall'applicazione dell'art. 4 con DPCM (art. 4, c. 9)	no
Società esclusa dall'applicazione dell'art. 4 con provvedimento del Presidente della Regione o delle Prov. Autonome (art. 4, c. 9)	no
Riferimento normativo atto esclusione <sup>(4)</sup>	

<sup>(3)</sup> Compilare il campo solo se nel campo precedente è stato scelto "sì"

<sup>(4)</sup> Compilare il campo solo se in uno dei campi precedenti è stato scelto "sì"

**#** Per la nozione giuridica di "società a partecipazione pubblica di diritto singolare" di cui all'art. 1, comma 4, del TUSP, si veda l'orientamento della Struttura di monitoraggio disponibile sul sito del DT al seguente link:

[http://www.dt.tesoro.it/export/sites/sitodt/modules/documenti\\_it/patrimonio\\_pubblico/patrimonio\\_pa/Orientamento\\_del\\_18\\_novembre\\_2019\\_xSociet a partecipazione pubblica di diritto singolarex .pdf](http://www.dt.tesoro.it/export/sites/sitodt/modules/documenti_it/patrimonio_pubblico/patrimonio_pa/Orientamento_del_18_novembre_2019_xSociet%20a_partecipazione_pubblica_di_diritto_singolarex.pdf)

**##** Per la definizione di diritto esclusivo o speciale, si rinvia alle lettere III) e mmm) del comma 1 dell'art. 3 del D.Lgs. n. 50/2016 (Codice degli appalti). A titolo esemplificativo, non possono essere indicate come riferimento normativo le disposizioni del TUSP, considerato che nessuna di esse attribuisce un diritto esclusivo o speciale.

#### DATI DI BILANCIO PER LA VERIFICA TUSP

NOME DEL CAMPO	Anno 2024
Tipologia di attività svolta	Attività produttive di beni e servizi
Numero medio di dipendenti	455
Numero dei componenti dell'organo di amministrazione	5
Compenso dei componenti dell'organo di amministrazione	57.500
Numero dei componenti dell'organo di controllo	3
Compenso dei componenti dell'organo di controllo	16.000

NOME DEL CAMPO	2024	2023	2022	2021	2020
Approvazione bilancio	sì	sì	sì	sì	sì
Risultato d'esercizio	364.112	257.183	169.401	159.934	216.761

#### Attività produttive di beni e servizi o Distretti tecnologici

NOME DEL CAMPO	2024	2023	2022
A1) Ricavi delle vendite e delle prestazioni	18.545.501	17.797.395	17.381.073
A5) Altri Ricavi e Proventi	27.291	1.796	35.646
di cui Contributi in conto esercizio	0	0	0

#### QUOTA DI POSSESSO (quota diretta e/o indiretta)

NOME DEL CAMPO	INDICAZIONI PER LA COMPILAZIONE
Tipologia di Partecipazione	Partecipazione diretta
Quota diretta <sup>(5)</sup>	0,00047311%
Codice Fiscale Tramite <sup>(6)</sup>	
Denominazione Tramite (organismo) <sup>(6)</sup>	
Quota detenuta dalla Tramite nella società <sup>(7)</sup>	

<sup>(5)</sup> Se la partecipazione è diretta o sia diretta che indiretta, inserire la quota detenuta direttamente dall'Amministrazione nella società.

<sup>(6)</sup> Compilare se per "Tipologia di Partecipazione" è stato indicato "Partecipazione Indiretta" o "Partecipazione diretta e indiretta". Inserire CF e denominazione dell'ultima tramite attraverso la quale la società è indirettamente partecipata dall'Amministrazione.



(7) Inserire la quota di partecipazione che la “tramite” detiene nella società.

## QUOTA DI POSSESSO – TIPO DI CONTROLLO

NOME DEL CAMPO	INDICAZIONI PER LA COMPILAZIONE
Tipo di controllo	controllo congiunto per effetto di norme statutarie

## INFORMAZIONI ED ESITO PER LA RAZIONALIZZAZIONE

NOME DEL CAMPO	INDICAZIONI PER LA COMPILAZIONE
Partecipazione ancora detenuta alla data di adozione del provvedimento	<b>Sì</b>
Società controllata da una quotata	<b>No</b>
CF della società quotata controllante <sup>(8)</sup>	
Denominazione della società quotata controllante <sup>(8)</sup>	
<sup>(8)</sup> Compilare il campo solo se nel campo “Società controllata da una quotata” è stato scelto “sì”.  Se la partecipazione non è più detenuta alla data di adozione del provvedimento non deve essere indicato l’esito della revisione periodica ma deve essere compilata la scheda in base alla tipologia della razionalizzazione realizzata	
La partecipata svolge un'attività di produzione di beni e servizi a favore dell'Amministrazione?	<b>Sì</b>
Attività svolta dalla Partecipata	autoproduzione di beni o servizi strumentali all’ente o agli enti pubblici partecipanti o allo svolgimento delle loro funzioni (Art. 4, c. 2, lett. d)
Descrizione dell'attività	La società fornisce servizi di global service nell’ambito della conduzione e manutenzione degli impianti, dei traslochi, oltre a servizi inerenti la progettazione degli edifici, la direzione dei lavori, il collaudo ed altre attività, anche inerenti la sicurezza, nell’ambito dell’ingegneria e dell’architettura.
Quota % di partecipazione detenuta dal soggetto privato <sup>(9)</sup>	
Svolgimento di attività analoghe a quelle svolte da altre società (art.20, c.2 lett.c)	no
Necessità di contenimento dei costi di funzionamento (art.20, c.2 lett.f)	no
Necessità di aggregazione di società (art.20, c.2 lett.g)	no
L'Amministrazione ha fissato, con proprio provvedimento, obiettivi specifici sui costi di funzionamento della partecipata? (art.19, c.5) <sup>(10)</sup>	no
Esito della revisione periodica	mantenimento senza interventi
Modalità (razionalizzazione) <sup>(11)</sup>	Scegliere un elemento.
Termine previsto per la razionalizzazione <sup>(11)</sup>	
Note*	

(9) Compilare il campo se “Attività svolta dalla Partecipata” precedentemente selezionata è “realizzazione e gestione di opera pubblica ovvero organizzazione e gestione di servizio di interesse generale tramite PPP (Art.4, c.2, lett.c)”.

(10) Compilare il campo se “Tipo di controllo” è stato selezionato elemento diverso da “nessuno”.

(11) Campo obbligatorio se per “Esito della revisione periodica” è stato selezionato “Razionalizzazione”.

\*Campo con compilazione facoltativa.

**Scheda di dettaglio****DATI ANAGRAFICI DELLA PARTECIPATA**

NOME DEL CAMPO	
Codice Fiscale	05327781000
Denominazione	TECNO HOLDING SPA
Data di costituzione della partecipata	12/06/1997
Forma giuridica	Società per azioni
Tipo di fondazione	Scegliere un elemento.
Altra forma giuridica	
Stato di attività della partecipata	La società è attiva
Anno di inizio della procedura <sup>(1)</sup>	
Società con azioni quotate in mercati regolamentati <sup>(2)</sup>	NO
Società che ha emesso strumenti finanziari quotati in mercati regolamentati (ex TUSP) <sup>(2)</sup>	NO
La società è un GAL <sup>(2)</sup>	NO

(1) Compilare solo se nel campo “stato di attività della partecipata” è stato indicato che sono in corso procedure di liquidazione volontaria o scioglimento oppure procedure concorsuali.

(2) Nell'applicativo le società emittenti azioni o strumenti finanziari in mercati regolamentati e i Gruppi di Azione Locale (GAL) sono individuati mediante elenchi ufficiali

**SEDE LEGALE DELLA PARTECIPATA**

NOME DEL CAMPO	
Stato	Italia
Provincia	ROMA
Comune	ROMA
CAP *	00187
Indirizzo *	PIAZZA SALLUSTIO 9
Telefono *	
FAX *	
Email *	TECNOHOLDINGSPA@LEGALMAIL.IT

\*campo con compilazione facoltativa

**SETTORE DI ATTIVITÀ DELLA PARTECIPATA**

Indicare il settore ATECO rappresentativo dell'attività svolta. Nel caso in cui i settori siano più di uno, indicarli in ordine decrescente di importanza. Non è più richiesto indicare il peso di ciascuna attività.

La lista dei codici Ateco è disponibile al link <http://www.istat.it/it/strumenti/definizioni-e-classificazioni/ateco-2007>

NOME DEL CAMPO	
Attività 1	ATTIVITÀ DELLE HOLDING IMPEGNATE NELLE ATTIVITÀ GESTIONALI (HOLDING OPERATIVE) (M.70.1)

**ULTERIORI INFORMAZIONI SULLA PARTECIPATA**

NOME DEL CAMPO	
Società in house	no
Previsione nello statuto di limiti sul fatturato <sup>(3)</sup>	no
Società contenuta nell'allegato A al D.Lgs. n. 175/2016	
Società a partecipazione pubblica di diritto singolare (art.1, c. 4, lett. A) #	no



NOME DEL CAMPO	
<b>Riferimento normativo società di diritto singolare <sup>(3)</sup></b>	
<b>La partecipata svolge attività economiche protette da diritti speciali o esclusivi insieme con altre attività svolte in regime di mercato <sup>##</sup></b>	no
<b>Riferimento normativo società con diritti speciali o esclusivi insieme con altre attività svolte in regime di mercato <sup>(3)</sup></b>	
<b>Società esclusa dall'applicazione dell'art. 4 con DPCM (art. 4, c. 9)</b>	no
<b>Società esclusa dall'applicazione dell'art. 4 con provvedimento del Presidente della Regione o delle Prov. Autonome (art. 4, c. 9)</b>	no
<b>Riferimento normativo atto esclusione <sup>(4)</sup></b>	

<sup>(3)</sup> Compilare il campo solo se nel campo precedente è stato scelto "sì"

<sup>(4)</sup> Compilare il campo solo se in uno dei campi precedenti è stato scelto "sì"

<sup>#</sup> Per la nozione giuridica di "società a partecipazione pubblica di diritto singolare" di cui all'art. 1, comma 4, del TUSP, si veda l'orientamento della Struttura di monitoraggio disponibile sul sito del DT al seguente link:

[http://www.dt.tesoro.it/export/sites/sitodt/modules/documenti\\_it/patrimonio\\_pubblico/patrimonio\\_pa/Orientamento\\_del\\_18\\_novembre\\_2019\\_xSocietx\\_a\\_partecipazione\\_pubblica\\_di\\_diritto\\_singolarex.pdf](http://www.dt.tesoro.it/export/sites/sitodt/modules/documenti_it/patrimonio_pubblico/patrimonio_pa/Orientamento_del_18_novembre_2019_xSocietx_a_partecipazione_pubblica_di_diritto_singolarex.pdf)

<sup>##</sup> Per la definizione di diritto esclusivo o speciale, si rinvia alle lettere III) e mmm) del comma 1 dell'art. 3 del D.Lgs. n. 50/2016 (Codice degli appalti). A titolo esemplificativo, non possono essere indicate come riferimento normativo le disposizioni del TUSP, considerato che nessuna di esse attribuisce un diritto esclusivo o speciale.

#### DATI DI BILANCIO PER LA VERIFICA TUSP

NOME DEL CAMPO	Anno 2024
<b>Tipologia di attività svolta</b>	Attività consistenti nell'assunzione di partecipazioni in società esercenti attività diverse da quella creditizia e finanziaria (Holding)
<b>Numero medio di dipendenti</b>	3
<b>Numero dei componenti dell'organo di amministrazione</b>	5
<b>Compenso dei componenti dell'organo di amministrazione</b>	153.851
<b>Numero dei componenti dell'organo di controllo</b>	3
<b>Compenso dei componenti dell'organo di controllo</b>	57.650

NOME DEL CAMPO	2024	2023	2022	2021	2020
<b>Approvazione bilancio</b>	sì	sì	sì	sì	sì
<b>Risultato d'esercizio</b>	12.414.359	12.474.329	5.688.179	4.092.465	58.579.287

#### Attività di Holding

NOME DEL CAMPO	2024	2023	2022
<b>A1) Ricavi delle vendite e delle prestazioni</b>	1.675.657	1.346.007	1.314.933
<b>A5) Altri Ricavi e Proventi</b>	664.592	226.737	232.740
<b>di cui Contributi in conto esercizio</b>	0	0	0
<b>C15) Proventi da partecipazioni</b>	12.208.324	13.422.158	9.125.870
<b>C16) Altri proventi finanziari</b>	2.410.735	1.366.013	107.866
<b>C17 bis) Utili e perdite su cambi</b>	0	0	0
<b>D18 a) Rettifiche di valore di attività finanziarie - Rivalutazioni di partecipazioni</b>	0	0	0



## QUOTA DI POSSESSO (quota diretta e/o indiretta)

NOME DEL CAMPO	INDICAZIONI PER LA COMPILAZIONE
Tipologia di Partecipazione	Partecipazione diretta
Quota diretta <sup>(5)</sup>	0,00103556%
Codice Fiscale Tramite <sup>(6)</sup>	
Denominazione Tramite (organismo) <sup>(6)</sup>	
Quota detenuta dalla Tramite nella società <sup>(7)</sup>	

<sup>(5)</sup> Se la partecipazione è diretta o sia diretta che indiretta, inserire la quota detenuta direttamente dall'Amministrazione nella società.

<sup>(6)</sup> Compilare se per "Tipologia di Partecipazione" è stato indicato "Partecipazione Indiretta" o "Partecipazione diretta e indiretta". Inserire CF e denominazione dell'ultima tramite attraverso la quale la società è indirettamente partecipata dall'Amministrazione.

<sup>(7)</sup> Inserire la quota di partecipazione che la "tramite" detiene nella società

## QUOTA DI POSSESSO – TIPO DI CONTROLLO

NOME DEL CAMPO	INDICAZIONI PER LA COMPILAZIONE
Tipo di controllo	nessuno

## INFORMAZIONI ED ESITO PER LA RAZIONALIZZAZIONE

NOME DEL CAMPO	INDICAZIONI PER LA COMPILAZIONE
Partecipazione ancora detenuta alla data di adozione del provvedimento	Sì
Società controllata da una quotata	No
CF della società quotata controllante <sup>(8)</sup>	
Denominazione della società quotata controllante <sup>(8)</sup>	
<sup>(8)</sup> Compilare il campo solo se nel campo "Società controllata da una quotata" è stato scelto "sì".	
Se la partecipazione non è più detenuta alla data di adozione del provvedimento non deve essere indicato l'esito della revisione periodica ma deve essere compilata la scheda in base alla tipologia della razionalizzazione realizzata.	
La partecipata svolge un'attività di produzione di beni e servizi a favore dell'Amministrazione?	Sì
Attività svolta dalla Partecipata	attività diversa dalle precedenti
Descrizione dell'attività	Gestisce partecipazioni in società italiane ed estere, per le quali svolge attività di indirizzo strategico e di coordinamento tecnico, finanziario e amministrativo. Nell'ambito della propria gestione finanziaria, amministra e gestisce beni immobili e promuove Fondi di investimento a sostegno di attività produttive.
Quota % di partecipazione detenuta dal soggetto privato <sup>(9)</sup>	
Svolgimento di attività analoghe a quelle svolte da altre società (art.20, c.2 lett.c)	no
Necessità di contenimento dei costi di funzionamento (art.20, c.2 lett.f)	no
Necessità di aggregazione di società (art.20, c.2 lett.g)	no
L'Amministrazione ha fissato, con proprio provvedimento, obiettivi specifici sui costi di funzionamento della partecipata? (art.19, c.5) <sup>(10)</sup>	no
Esito della revisione periodica	razionalizzazione
Modalità (razionalizzazione) <sup>(11)</sup>	mantenimento della partecipazione con azioni di razionalizzazione della società
Termine previsto per la razionalizzazione <sup>(11)</sup>	



NOME DEL CAMPO	INDICAZIONI PER LA COMPILAZIONE
Note*	Si segnala che, nel corso del 2021, Tecno Holding ha perfezionato la vendita di Autostrade Lombarde spa (incasso 4.431.000 €). Nel corso del 2022 sono state perfezionate anche le vendite HAT SGR e Sagat spa.

<sup>(9)</sup> Compilare il campo se “Attività svolta dalla Partecipata” precedentemente selezionata è “realizzazione e gestione Compilare il campo se “Attività svolta dalla Partecipata” precedentemente selezionata è “realizzazione e gestione di opera pubblica ovvero organizzazione e gestione di servizio di interesse generale tramite PPP (Art.4, c.2, lett.c)”.

<sup>(10)</sup> Compilare il campo se “Tipo di controllo” è stato selezionato elemento diverso da “nessuno”.

<sup>(11)</sup> Campo obbligatorio se per “Esito della revisione periodica” è stato selezionato “Razionalizzazione”.

\*Campo con compilazione facoltativa.



**Scheda di dettaglio****DATI ANAGRAFICI DELLA PARTECIPATA**

NOME DEL CAMPO	
Codice Fiscale	01859310854
Denominazione	GAL TERRE DEL NISSENO SCARL
Data di costituzione della partecipata	26/01/2011
Forma giuridica	Società a responsabilità limitata
Tipo di fondazione	Scegliere un elemento.
Altra forma giuridica	
Stato di attività della partecipata	La società è attiva
Data di inizio della procedura <sup>(1)</sup>	
Società con azioni quotate in mercati regolamentati <sup>(2)</sup>	NO
Società che ha emesso strumenti finanziari quotati in mercati regolamentati (ex TUSP) <sup>(2)</sup>	NO
La società è un GAL <sup>(2)</sup>	SI

<sup>(1)</sup> Compilare solo se nel campo “stato di attività della partecipata” è stato indicato che sono in corso procedure di liquidazione volontaria o scioglimento oppure procedure concorsuali.

<sup>(2)</sup> Nell'applicativo le società emittenti azioni o strumenti finanziari in mercati regolamentati e i Gruppi di Azione Locale (GAL) sono individuati mediante elenchi ufficiali.

**SEDE LEGALE DELLA PARTECIPATA**

NOME DEL CAMPO	
Stato	Italia
Provincia	CALTANISSETTA
Comune	CALTANISSETTA
CAP *	93100
Indirizzo *	VIALE REGINA MARGHERITA 28
Telefono *	
FAX *	
Email *	GALTERREDELNISSENO@ARUBAPEC.IT

\*campo con compilazione facoltativa

**SETTORE DI ATTIVITÀ DELLA PARTECIPATA**

Indicare il settore ATECO rappresentativo dell'attività svolta. Nel caso in cui i settori siano più di uno, indicarli in ordine decrescente di importanza. Non è più richiesto indicare il peso di ciascuna attività.

La lista dei codici Ateco è disponibile al link <http://www.istat.it/it/strumenti/definizioni-e-classificazioni/ateco-2007>

NOME DEL CAMPO	
Attività 1	70.22.09

**ULTERIORI INFORMAZIONI SULLA PARTECIPATA**

NOME DEL CAMPO	
Società in house	no
Previsione nello statuto di limiti sul fatturato <sup>(3)</sup>	no
Società contenuta nell'allegato A al D.Lgs. n. 175/2016	no
Società a partecipazione pubblica di diritto singolare (art.1, c. 4, lett. A) #	no
Riferimento normativo società di diritto singolare <sup>(3)</sup>	



NOME DEL CAMPO	
La partecipata svolge attività economiche protette da diritti speciali o esclusivi insieme con altre attività svolte in regime di mercato <b>##</b>	no
Riferimento normativo società con diritti speciali o esclusivi insieme con altre attività svolte in regime di mercato <sup>(3)</sup>	
Società esclusa dall'applicazione dell'art. 4 con DPCM (art. 4, c. 9)	no
Società esclusa dall'applicazione dell'art. 4 con provvedimento del Presidente della Regione o delle Prov. Autonome (art. 4, c. 9)	no
Riferimento normativo atto esclusione <sup>(4)</sup>	

<sup>(3)</sup> Compilare il campo solo se nel campo precedente è stato scelto "sì"

<sup>(4)</sup> Compilare il campo solo se in uno dei campi precedenti è stato scelto "sì"

**#** Per la nozione giuridica di "società a partecipazione pubblica di diritto singolare" di cui all'art. 1, comma 4, del TUSP, si veda l'orientamento della Struttura di monitoraggio disponibile sul sito del DT al seguente link:

[http://www.dt.tesoro.it/export/sites/sitodt/modules/documenti\\_it/patrimonio\\_pubblico/patrimonio\\_pa/Orientamento\\_del\\_18\\_novembre\\_2019\\_xSocietx\\_a\\_partecipazione\\_pubblica\\_di\\_diritto\\_singolarex\\_.pdf](http://www.dt.tesoro.it/export/sites/sitodt/modules/documenti_it/patrimonio_pubblico/patrimonio_pa/Orientamento_del_18_novembre_2019_xSocietx_a_partecipazione_pubblica_di_diritto_singolarex_.pdf)

**##** Per la definizione di diritto esclusivo o speciale, si rinvia alle lettere III) e mmm) del comma 1 dell'art. 3 del D.Lgs. n. 50/2016 (Codice degli appalti). A titolo esemplificativo, non possono essere indicate come riferimento normativo le disposizioni del TUSP, considerato che nessuna di esse attribuisce un diritto esclusivo o speciale.

#### DATI DI BILANCIO PER LA VERIFICA TUSP

NOME DEL CAMPO	Anno 2024
Tipologia di attività svolta	Attività produttive di beni e servizi
Numero medio di dipendenti	2
Numero dei componenti dell'organo di amministrazione	5
Compenso dei componenti dell'organo di amministrazione	ND
Numero dei componenti dell'organo di controllo	ND
Compenso dei componenti dell'organo di controllo	ND

NOME DEL CAMPO	2024	2023	2022	2021	2020
Approvazione bilancio	sì	sì	sì	sì	sì
Risultato d'esercizio	0	0	0	0	0

#### Attività produttive di beni e servizi o Distretti tecnologici

Compilare la seguente sotto-sezione se la "Tipologia di attività svolta" dalla partecipata è: "**Attività produttive di beni e servizi**" o "**Attività di promozione e sviluppo di progetti di ricerca finanziati (Distretti tecnologici)**".

NOME DEL CAMPO	2024	2023	2022
A1) Ricavi delle vendite e delle prestazioni	0	0	0
A5) Altri Ricavi e Proventi	165.901	141.703	179.285
di cui Contributi in conto esercizio	165.901	141.609	179.285

#### QUOTA DI POSSESSO (quota diretta e/o indiretta)

NOME DEL CAMPO	INDICAZIONI PER LA COMPILAZIONE
Tipologia di Partecipazione	Partecipazione diretta
Quota diretta <sup>(5)</sup>	1,78571429%
Codice Fiscale Tramite <sup>(6)</sup>	
Denominazione Tramite (organismo) <sup>(6)</sup>	
Quota detenuta dalla Tramite nella società <sup>(7)</sup>	



- (5) Se la partecipazione è diretta o sia diretta che indiretta, inserire la quota detenuta direttamente dall'Amministrazione nella società.
- (6) Compilare se per "Tipologia di Partecipazione" è stato indicato "Partecipazione Indiretta" o "Partecipazione diretta e indiretta". Inserire CF e denominazione dell'ultima tramite attraverso la quale la società è indirettamente partecipata dall'Amministrazione.
- (7) Inserire la quota di partecipazione che la "tramite" detiene nella società.

**QUOTA DI POSSESSO – TIPO DI CONTROLLO**

NOME DEL CAMPO	INDICAZIONI PER LA COMPILAZIONE
Tipo di controllo	nessuno

**INFORMAZIONI ED ESITO PER LA RAZIONALIZZAZIONE**

NOME DEL CAMPO	INDICAZIONI PER LA COMPILAZIONE
Partecipazione ancora detenuta alla data di adozione del provvedimento	Sì
Società controllata da una quotata	No
CF della società quotata controllante <sup>(8)</sup>	
Denominazione della società quotata controllante <sup>(8)</sup>	

<sup>(8)</sup> Compilare il campo solo se nel campo "Società controllata da una quotata" è stato scelto "sì".

Se la partecipazione non è più detenuta alla data di adozione del provvedimento non deve essere indicato l'esito della revisione periodica ma deve essere compilata la scheda in base alla tipologia della razionalizzazione realizzata.

La partecipata svolge un'attività di produzione di beni e servizi a favore dell'Amministrazione?	No
Attività svolta dalla Partecipata	attività proprie dei Gruppi d'Azione Locale (Art. 4, c. 6)
Descrizione dell'attività	Consulenza aziendale per la promozione e l'avvio di attività imprenditoriali con l'utilizzazione di Fondi europei destinati ai Gruppi di Azione Locale
Quota % di partecipazione detenuta dal soggetto privato <sup>(9)</sup>	
Svolgimento di attività analoghe a quelle svolte da altre società (art.20, c.2 lett.c)	no
Necessità di contenimento dei costi di funzionamento (art.20, c.2 lett.f)	no
Necessità di aggregazione di società (art.20, c.2 lett.g)	no
L'Amministrazione ha fissato, con proprio provvedimento, obiettivi specifici sui costi di funzionamento della partecipata? (art.19, c.5) <sup>(10)</sup>	no
Esito della revisione periodica	mantenimento senza interventi
Modalità (razionalizzazione) <sup>(11)</sup>	Scegliere un elemento.
Termine previsto per la razionalizzazione <sup>(11)</sup>	
Note*	

<sup>(9)</sup> Compilare il campo se "Attività svolta dalla Partecipata" precedentemente selezionata è "realizzazione e gestione di opera pubblica ovvero organizzazione e gestione di servizio di interesse generale tramite PPP (Art.4, c.2, lett.c)".

<sup>(10)</sup> Compilare il campo se "Tipo di controllo" è stato selezionato elemento diverso da "nessuno".

<sup>(11)</sup> Campo obbligatorio se per "Esito della revisione periodica" è stato selezionato "Razionalizzazione".

\*Campo con compilazione facoltativa.

**Scheda di dettaglio****DATI ANAGRAFICI DELLA PARTECIPATA**

NOME DEL CAMPO	
Codice Fiscale	01621350857
Denominazione	CALTANISSETTA AGRICOLTURA E SVILUPPO SCRL IN LIQUIDAZIONE
Data di costituzione della partecipata	02/08/2001
Forma giuridica	Società consortile per azioni
Tipo di fondazione	Scegliere un elemento.
Altra forma giuridica	
Stato di attività della partecipata	Sono in corso procedure di liquidazione volontaria o scioglimento
Data di inizio della procedura <sup>(1)</sup>	26/10/2015
Società con azioni quotate in mercati regolamentati <sup>(2)</sup>	NO
Società che ha emesso strumenti finanziari quotati in mercati regolamentati (ex TUSP) <sup>(2)</sup>	NO
La società è un GAL <sup>(2)</sup>	NO

<sup>(1)</sup> Compilare solo se nel campo “stato di attività della partecipata” è stato indicato che sono in corso procedure di liquidazione volontaria o scioglimento oppure procedure concorsuali.

<sup>(2)</sup> Nell'applicativo le società emittenti azioni o strumenti finanziari in mercati regolamentati e i Gruppi di Azione Locale (GAL) sono individuati mediante elenchi ufficiali.

**SEDE LEGALE DELLA PARTECIPATA**

NOME DEL CAMPO	
Stato	Italia
Provincia	CALTANISSETTA
Comune	CALTANISSETTA
CAP *	93100
Indirizzo *	VIALE REGINA MARGHERITA, PALAZZO PROVINCIA
Telefono *	
FAX *	
Email *	CL.AGRICOLTURAESVILUPPO@PEC.IT

\*campo con compilazione facoltativa

**SETTORE DI ATTIVITÀ DELLA PARTECIPATA**

Indicare il settore ATECO rappresentativo dell'attività svolta. Nel caso in cui i settori siano più di uno, indicarli in ordine decrescente di importanza. Non è più richiesto indicare il peso di ciascuna attività.

La lista dei codici Ateco è disponibile al link <http://www.istat.it/it/strumenti/definizioni-e-classificazioni/ateco-2007>

NOME DEL CAMPO	
Attività 1	96.09.09

**ULTERIORI INFORMAZIONI SULLA PARTECIPATA**

NOME DEL CAMPO	
Società in house	no
Previsione nello statuto di limiti sul fatturato <sup>(3)</sup>	no
Società contenuta nell'allegato A al D.Lgs. n. 175/2016	no
Società a partecipazione pubblica di diritto singolare (art.1, c. 4, lett. A) #	no
Riferimento normativo società di diritto singolare <sup>(3)</sup>	



NOME DEL CAMPO	
La partecipata svolge attività economiche protette da diritti speciali o esclusivi insieme con altre attività svolte in regime di mercato <sup>##</sup>	no
Riferimento normativo società con diritti speciali o esclusivi insieme con altre attività svolte in regime di mercato <sup>(3)</sup>	
Società esclusa dall'applicazione dell'art. 4 con DPCM (art. 4, c. 9)	no
Società esclusa dall'applicazione dell'art. 4 con provvedimento del Presidente della Regione o delle Prov. Autonome (art. 4, c. 9)	no
Riferimento normativo atto esclusione <sup>(4)</sup>	

<sup>(3)</sup> Compilare il campo solo se nel campo precedente è stato scelto "sì"

<sup>(4)</sup> Compilare il campo solo se in uno dei campi precedenti è stato scelto "sì"

<sup>#</sup> Per la nozione giuridica di "società a partecipazione pubblica di diritto singolare" di cui all'art. 1, comma 4, del TUSP, si veda l'orientamento della Struttura di monitoraggio disponibile sul sito del DT al seguente link:

[http://www.dt.tesoro.it/export/sites/sitodt/modules/documenti\\_it/patrimonio\\_pubblico/patrimonio\\_pa/Orientamento\\_del\\_18\\_novembre\\_2019\\_xSocietx\\_a\\_partecipazione\\_pubblica\\_di\\_diritto\\_singolarex\\_.pdf](http://www.dt.tesoro.it/export/sites/sitodt/modules/documenti_it/patrimonio_pubblico/patrimonio_pa/Orientamento_del_18_novembre_2019_xSocietx_a_partecipazione_pubblica_di_diritto_singolarex_.pdf)

<sup>##</sup> Per la definizione di diritto esclusivo o speciale, si rinvia alle lettere III) e mmm) del comma 1 dell'art. 3 del D.Lgs. n. 50/2016 (Codice degli appalti). A titolo esemplificativo, non possono essere indicate come riferimento normativo le disposizioni del TUSP, considerato che nessuna di esse attribuisce un diritto esclusivo o speciale.

#### DATI DI BILANCIO PER LA VERIFICA TUSP

NOME DEL CAMPO	Anno 2024
Tipologia di attività svolta	Attività produttive di beni e servizi
Numero medio di dipendenti	0
Numero dei componenti dell'organo di amministrazione	1
Compenso dei componenti dell'organo di amministrazione	ND
Numero dei componenti dell'organo di controllo	3
Compenso dei componenti dell'organo di controllo	ND

NOME DEL CAMPO	2024	2023	2022	2021	2020
Approvazione bilancio	no	no	no	no	no
Risultato d'esercizio	nd	nd	nd	nd	nd

#### Attività produttive di beni e servizi o Distretti tecnologici

Compilare la seguente sotto-sezione se la "Tipologia di attività svolta" dalla partecipata è: "**Attività produttive di beni e servizi**" o "**Attività di promozione e sviluppo di progetti di ricerca finanziati (Distretti tecnologici)**".

NOME DEL CAMPO	2024	2023	2022
A1) Ricavi delle vendite e delle prestazioni	nd	nd	nd
A5) Altri Ricavi e Proventi	nd	nd	nd
di cui Contributi in conto esercizio	nd	nd	nd

#### QUOTA DI POSSESSO (quota diretta e/o indiretta)

NOME DEL CAMPO	INDICAZIONI PER LA COMPILAZIONE
Tipologia di Partecipazione	Partecipazione diretta
Quota diretta <sup>(5)</sup>	0,65%
Codice Fiscale Tramite <sup>(6)</sup>	
Denominazione Tramite (organismo) <sup>(6)</sup>	
Quota detenuta dalla Tramite nella società <sup>(7)</sup>	

<sup>(5)</sup> Se la partecipazione è diretta o sia diretta che indiretta, inserire la quota detenuta direttamente dall'Amministrazione nella società.



- (6) Compilare se per “Tipologia di Partecipazione” è stato indicato “Partecipazione Indiretta” o “Partecipazione diretta e indiretta”. Inserire CF e denominazione dell’ultima tramite attraverso la quale la società è indirettamente partecipata dall’Amministrazione.
- (7) Inserire la quota di partecipazione che la “tramite” detiene nella società.

**QUOTA DI POSSESSO – TIPO DI CONTROLLO**

NOME DEL CAMPO	INDICAZIONI PER LA COMPILAZIONE
Tipo di controllo	nessuno

**INFORMAZIONI ED ESITO PER LA RAZIONALIZZAZIONE**

NOME DEL CAMPO	INDICAZIONI PER LA COMPILAZIONE
Partecipazione ancora detenuta alla data di adozione del provvedimento	Sì
Società controllata da una quotata	No
CF della società quotata controllante <sup>(8)</sup>	
Denominazione della società quotata controllante <sup>(8)</sup>	

<sup>(8)</sup> Compilare il campo solo se nel campo “Società controllata da una quotata” è stato scelto “sì”.

Se la partecipazione non è più detenuta alla data di adozione del provvedimento non deve essere indicato l’esito della revisione periodica ma deve essere compilata la scheda in base alla tipologia della razionalizzazione realizzata.

La partecipata svolge un'attività di produzione di beni e servizi a favore dell'Amministrazione?	No
Attività svolta dalla Partecipata	nessuna attività
Descrizione dell'attività	Svolgimento di tutte le attività e le funzioni comunque connesse al ruolo di responsabile del Patto Territoriale per l'agricoltura della provincia di Caltanissetta
Quota % di partecipazione detenuta dal soggetto privato <sup>(9)</sup>	
Svolgimento di attività analoghe a quelle svolte da altre società (art.20, c.2 lett.c)	no
Necessità di contenimento dei costi di funzionamento (art.20, c.2 lett.f)	no
Necessità di aggregazione di società (art.20, c.2 lett.g)	no
L'Amministrazione ha fissato, con proprio provvedimento, obiettivi specifici sui costi di funzionamento della partecipata? (art.19, c.5) <sup>(10)</sup>	no
Esito della revisione periodica	mantenimento senza interventi
Modalità (razionalizzazione) <sup>(11)</sup>	Scegliere un elemento.
Termine previsto per la razionalizzazione <sup>(11)</sup>	nd
Note*	

<sup>(9)</sup> Compilare il campo se “Attività svolta dalla Partecipata” precedentemente selezionata è “realizzazione e gestione di opera pubblica ovvero organizzazione e gestione di servizio di interesse generale tramite PPP (Art.4, c.2, lett.c)”.

<sup>(10)</sup> Compilare il campo se “Tipo di controllo” è stato selezionato elemento diverso da “nessuno”.

<sup>(11)</sup> Campo obbligatorio se per “Esito della revisione periodica” è stato selezionato “Razionalizzazione”.

\*Campo con compilazione facoltativa.

**Scheda di dettaglio****DATI ANAGRAFICI DELLA PARTECIPATA**

NOME DEL CAMPO	
Codice Fiscale	01479900852
Denominazione	CALTANISSETTA SOCIETA' CONSORTILE A RESPONSABILITA' LIMITATA IN LIQUIDAZIONE
Data di costituzione della partecipata	29/12/1997
Forma giuridica	Società consortile a responsabilità limitata
Tipo di fondazione	Scegliere un elemento.
Altra forma giuridica	
Stato di attività della partecipata	Bilancio finale di liquidazione approvato il 16/12/2024 – senza ripartizione di somme ai soci
Data di inizio della procedura <sup>(1)</sup>	03/04/2008
Società con azioni quotate in mercati regolamentati <sup>(2)</sup>	NO
Società che ha emesso strumenti finanziari quotati in mercati regolamentati (ex TUSP) <sup>(2)</sup>	NO
La società è un GAL <sup>(2)</sup>	NO

<sup>(1)</sup> Compilare solo se nel campo "stato di attività della partecipata" è stato indicato che sono in corso procedure di liquidazione volontaria o scioglimento oppure procedure concorsuali.

<sup>(2)</sup> Nell'applicativo le società emittenti azioni o strumenti finanziari in mercati regolamentati e i Gruppi di Azione Locale (GAL) sono individuati mediante elenchi ufficiali.

**SEDE LEGALE DELLA PARTECIPATA**

NOME DEL CAMPO	
Stato	Italia
Provincia	CALTANISSETTA
Comune	CALTANISSETTA
CAP *	93100
Indirizzo *	VIA PERALTA SN – ZONA INDUSTRIALE
Telefono *	
FAX *	
Email *	CALTANISSETTASCARL@PEC.CGN.IT

\*campo con compilazione facoltativa

**SETTORE DI ATTIVITÀ DELLA PARTECIPATA**

Indicare il settore ATECO rappresentativo dell'attività svolta. Nel caso in cui i settori siano più di uno, indicarli in ordine decrescente di importanza. Non è più richiesto indicare il peso di ciascuna attività.

La lista dei codici Ateco è disponibile al link <http://www.istat.it/it/strumenti/definizioni-e-classificazioni/ateco-2007>

NOME DEL CAMPO	
Attività 1	70.21

**ULTERIORI INFORMAZIONI SULLA PARTECIPATA**

NOME DEL CAMPO	
Società in house	no
Previsione nello statuto di limiti sul fatturato <sup>(3)</sup>	no
Società contenuta nell'allegato A al D.Lgs. n. 175/2016	no



NOME DEL CAMPO	
Società a partecipazione pubblica di diritto singolare (art.1, c. 4, lett. A) #	no
Riferimento normativo società di diritto singolare <sup>(3)</sup>	
La partecipata svolge attività economiche protette da diritti speciali o esclusivi insieme con altre attività svolte in regime di mercato ##	no
Riferimento normativo società con diritti speciali o esclusivi insieme con altre attività svolte in regime di mercato <sup>(3)</sup>	
Società esclusa dall'applicazione dell'art. 4 con DPCM (art. 4, c. 9)	no
Società esclusa dall'applicazione dell'art. 4 con provvedimento del Presidente della Regione o delle Prov. Autonome (art. 4, c. 9)	no
Riferimento normativo atto esclusione <sup>(4)</sup>	

<sup>(3)</sup> Compilare il campo solo se nel campo precedente è stato scelto "sì"

<sup>(4)</sup> Compilare il campo solo se in uno dei campi precedenti è stato scelto "sì"

# Per la nozione giuridica di "società a partecipazione pubblica di diritto singolare" di cui all'art. 1, comma 4, del TUSP, si veda l'orientamento della Struttura di monitoraggio disponibile sul sito del DT al seguente link:

[http://www.dt.tesoro.it/export/sites/sitodt/modules/documenti\\_it/patrimonio\\_pubblico/patrimonio\\_pa/Orientamento\\_del\\_18\\_novembre\\_2019\\_xSocietx\\_a\\_partecipazione\\_pubblica\\_di\\_diritto\\_singolarex.pdf](http://www.dt.tesoro.it/export/sites/sitodt/modules/documenti_it/patrimonio_pubblico/patrimonio_pa/Orientamento_del_18_novembre_2019_xSocietx_a_partecipazione_pubblica_di_diritto_singolarex.pdf)

## Per la definizione di diritto esclusivo o speciale, si rinvia alle lettere III) e mmm) del comma 1 dell'art. 3 del D.Lgs. n. 50/2016 (Codice degli appalti). A titolo esemplificativo, non possono essere indicate come riferimento normativo le disposizioni del TUSP, considerato che nessuna di esse attribuisce un diritto esclusivo o speciale.

#### DATI DI BILANCIO PER LA VERIFICA TUSP

NOME DEL CAMPO	Anno 2024
Tipologia di attività svolta	Attività produttive di beni e servizi
Numero medio di dipendenti	nd
Numero dei componenti dell'organo di amministrazione	1 liquidatore
Compenso dei componenti dell'organo di amministrazione	nd
Numero dei componenti dell'organo di controllo	0
Compenso dei componenti dell'organo di controllo	0

NOME DEL CAMPO	2024	2023	2022	2021	2020
Approvazione bilancio	no	sì	sì	sì	no
Risultato d'esercizio	nd	0	0	0	nd

#### Attività produttive di beni e servizi o Distretti tecnologici

Compilare la seguente sotto-sezione se la "Tipologia di attività svolta" dalla partecipata è: "**Attività produttive di beni e servizi**" o "**Attività di promozione e sviluppo di progetti di ricerca finanziati (Distretti tecnologici)**".

NOME DEL CAMPO	2024	2023	2022
A1) Ricavi delle vendite e delle prestazioni	nd	0	0
A5) Altri Ricavi e Proventi	nd	0	0
di cui Contributi in conto esercizio	nd	0	0

#### QUOTA DI POSSESSO (quota diretta e/o indiretta)

NOME DEL CAMPO	INDICAZIONI PER LA COMPILAZIONE
Tipologia di Partecipazione	Partecipazione diretta
Quota diretta <sup>(5)</sup>	1,20772947%
Codice Fiscale Tramite <sup>(6)</sup>	





NOME DEL CAMPO	INDICAZIONI PER LA COMPILAZIONE
Denominazione Tramite (organismo) <sup>(6)</sup>	
Quota detenuta dalla Tramite nella società <sup>(7)</sup>	

<sup>(5)</sup> Se la partecipazione è diretta o sia diretta che indiretta, inserire la quota detenuta direttamente dall'Amministrazione nella società.

<sup>(6)</sup> Compilare se per "Tipologia di Partecipazione" è stato indicato "Partecipazione Indiretta" o "Partecipazione diretta e indiretta". Inserire CF e denominazione dell'ultima tramite attraverso la quale la società è indirettamente partecipata dall'Amministrazione.

<sup>(7)</sup> Inserire la quota di partecipazione che la "tramite" detiene nella società.

**QUOTA DI POSSESSO – TIPO DI CONTROLLO**

NOME DEL CAMPO	INDICAZIONI PER LA COMPILAZIONE
Tipo di controllo	nessuno

**INFORMAZIONI ED ESITO PER LA RAZIONALIZZAZIONE**

NOME DEL CAMPO	INDICAZIONI PER LA COMPILAZIONE
Partecipazione ancora detenuta alla data di adozione del provvedimento	Sì
Società controllata da una quotata	No
CF della società quotata controllante <sup>(8)</sup>	
Denominazione della società quotata controllante <sup>(8)</sup>	

<sup>(8)</sup> Compilare il campo solo se nel campo "Società controllata da una quotata" è stato scelto "sì".

Se la partecipazione non è più detenuta alla data di adozione del provvedimento non deve essere indicato l'esito della revisione periodica ma deve essere compilata la scheda in base alla tipologia della razionalizzazione realizzata.

La partecipata svolge un'attività di produzione di beni e servizi a favore dell'Amministrazione?	No
Attività svolta dalla Partecipata	attività diversa dalle precedenti
Descrizione dell'attività	Assistenza nella progettazione, il coordinamento e l'attuazione del Patto territoriale per l'agricoltura della provincia di Caltanissetta ai sensi del punto 2.5 comma 1, della deliberazione C.I.P.E. 21/3/1997
Quota % di partecipazione detenuta dal soggetto privato <sup>(9)</sup>	
Svolgimento di attività analoghe a quelle svolte da altre società (art.20, c.2 lett.c)	no
Necessità di contenimento dei costi di funzionamento (art.20, c.2 lett.f)	no
Necessità di aggregazione di società (art.20, c.2 lett.g)	no
L'Amministrazione ha fissato, con proprio provvedimento, obiettivi specifici sui costi di funzionamento della partecipata? (art.19, c.5) <sup>(10)</sup>	no
Esito della revisione periodica	mantenimento senza interventi
Modalità (razionalizzazione) <sup>(11)</sup>	Scegliere un elemento.
Termine previsto per la razionalizzazione <sup>(11)</sup>	nd
Note*	

<sup>(9)</sup> Compilare il campo se "Attività svolta dalla Partecipata" precedentemente selezionata è "realizzazione e gestione di opera pubblica ovvero organizzazione e gestione di servizio di interesse generale tramite PPP (Art.4, c.2, lett.c)".

<sup>(10)</sup> Compilare il campo se "Tipo di controllo" è stato selezionato elemento diverso da "nessuno".

<sup>(11)</sup> Campo obbligatorio se per "Esito della revisione periodica" è stato selezionato "Razionalizzazione".

\*Campo con compilazione facoltativa.

**Scheda di dettaglio****DATI ANAGRAFICI DELLA PARTECIPATA**

NOME DEL CAMPO	
Codice Fiscale	03991350376
Denominazione	ECOCERVED SOCIETA' CONSORTILE A RESPONSABILITA' LIMITATA O IN BREVE ECOCERVED SCARL
Data di costituzione della partecipata	31/07/1990
Forma giuridica	Società consortile a responsabilità limitata
Tipo di fondazione	Scegliere un elemento.
Altra forma giuridica	
Stato di attività della partecipata	La società è attiva
Data di inizio della procedura <sup>(1)</sup>	
Società con azioni quotate in mercati regolamentati <sup>(2)</sup>	NO
Società che ha emesso strumenti finanziari quotati in mercati regolamentati (ex TUSP) <sup>(2)</sup>	NO
La società è un GAL <sup>(2)</sup>	NO

<sup>(1)</sup> Compilare solo se nel campo "stato di attività della partecipata" è stato indicato che sono in corso procedure di liquidazione volontaria o scioglimento oppure procedure concorsuali.

<sup>(2)</sup> Nell'applicativo le società emittenti azioni o strumenti finanziari in mercati regolamentati e i Gruppi di Azione Locale (GAL) sono individuati mediante elenchi ufficiali.

**SEDE LEGALE DELLA PARTECIPATA**

NOME DEL CAMPO	
Stato	Italia
Provincia	ROMA
Comune	ROMA
CAP *	00187
Indirizzo *	PIAZZA SALLUSTIO 21
Telefono *	0516316700
FAX *	
Email *	AMMINISTRAZIONE.ECOCERVED@PEC.IT

\*campo con compilazione facoltativa

**SETTORE DI ATTIVITÀ DELLA PARTECIPATA**

Indicare il settore ATECO rappresentativo dell'attività svolta. Nel caso in cui i settori siano più di uno, indicarli in ordine decrescente di importanza. Non è più richiesto indicare il peso di ciascuna attività.

La lista dei codici Ateco è disponibile al link <http://www.istat.it/it/strumenti/definizioni-e-classificazioni/ateco-2007>

NOME DEL CAMPO	
Attività 1	Gestione Database (Attività delle banche dati) (J.63.11.2)

**ULTERIORI INFORMAZIONI SULLA PARTECIPATA**

NOME DEL CAMPO	
Società in house	si
Previsione nello statuto di limiti sul fatturato <sup>(3)</sup>	si
Società contenuta nell'allegato A al D.Lgs. n. 175/2016	no
Società a partecipazione pubblica di diritto singolare (art.1, c. 4, lett. A) #	no
Riferimento normativo società di diritto singolare <sup>(3)</sup>	



NOME DEL CAMPO	
La partecipata svolge attività economiche protette da diritti speciali o esclusivi insieme con altre attività svolte in regime di mercato <sup>##</sup>	no
Riferimento normativo società con diritti speciali o esclusivi insieme con altre attività svolte in regime di mercato <sup>(3)</sup>	
Società esclusa dall'applicazione dell'art. 4 con DPCM (art. 4, c. 9)	no
Società esclusa dall'applicazione dell'art. 4 con provvedimento del Presidente della Regione o delle Prov. Autonome (art. 4, c. 9)	no
Riferimento normativo atto esclusione <sup>(4)</sup>	

<sup>(3)</sup> Compilare il campo solo se nel campo precedente è stato scelto "sì"

<sup>(4)</sup> Compilare il campo solo se in uno dei campi precedenti è stato scelto "sì"

<sup>#</sup> Per la nozione giuridica di "società a partecipazione pubblica di diritto singolare" di cui all'art. 1, comma 4, del TUSP, si veda l'orientamento della Struttura di monitoraggio disponibile sul sito del DT al seguente link:

[http://www.dt.tesoro.it/export/sites/sitodt/modules/documenti\\_it/patrimonio\\_pubblico/patrimonio\\_pa/Orientamento\\_del\\_18\\_novembre\\_2019\\_xSocietx\\_a\\_partecipazione\\_pubblica\\_di\\_diritto\\_singolarex\\_.pdf](http://www.dt.tesoro.it/export/sites/sitodt/modules/documenti_it/patrimonio_pubblico/patrimonio_pa/Orientamento_del_18_novembre_2019_xSocietx_a_partecipazione_pubblica_di_diritto_singolarex_.pdf)

<sup>##</sup> Per la definizione di diritto esclusivo o speciale, si rinvia alle lettere III) e mmm) del comma 1 dell'art. 3 del D.Lgs. n. 50/2016 (Codice degli appalti). A titolo esemplificativo, non possono essere indicate come riferimento normativo le disposizioni del TUSP, considerato che nessuna di esse attribuisce un diritto esclusivo o speciale.

#### DATI DI BILANCIO PER LA VERIFICA TUSP

NOME DEL CAMPO	Anno 2024
Tipologia di attività svolta	Attività produttive di beni e servizi
Numero medio di dipendenti	176
Numero dei componenti dell'organo di amministrazione	5
Compenso dei componenti dell'organo di amministrazione	29.600
Numero dei componenti dell'organo di controllo	3
Compenso dei componenti dell'organo di controllo	18.000

NOME DEL CAMPO	2024	2023	2022	2021	2020
Approvazione bilancio	sì	sì	sì	sì	sì
Risultato d'esercizio	184.183	180.213	186.787	215.499	193.513

#### Attività produttive di beni e servizi o Distretti tecnologici

Compilare la seguente sotto-sezione se la "Tipologia di attività svolta" dalla partecipata è: "**Attività produttive di beni e servizi**" o "**Attività di promozione e sviluppo di progetti di ricerca finanziati (Distretti tecnologici)**".

NOME DEL CAMPO	2024	2023	2022
A1) Ricavi delle vendite e delle prestazioni	13.068.870	11.917.295	11.389.190
A5) Altri Ricavi e Proventi	56.838	72.814	55.250
di cui Contributi in conto esercizio	887	189	0

#### QUOTA DI POSSESSO (quota diretta e/o indiretta)

NOME DEL CAMPO	INDICAZIONI PER LA COMPILAZIONE
Tipologia di Partecipazione	Partecipazione indiretta
Quota diretta <sup>(5)</sup>	
Codice Fiscale Tramite <sup>(6)</sup>	02313821007
Denominazione Tramite (organismo) <sup>(6)</sup>	Infocamere ScpA



NOME DEL CAMPO	INDICAZIONI PER LA COMPILAZIONE
<b>Quota detenuta dalla Tramite nella società <sup>(7)</sup></b>	37,80%

<sup>(5)</sup> Se la partecipazione è diretta o sia diretta che indiretta, inserire la quota detenuta direttamente dall'Amministrazione nella società.

<sup>(6)</sup> Compilare se per "Tipologia di Partecipazione" è stato indicato "Partecipazione Indiretta" o "Partecipazione diretta e indiretta". Inserire CF e denominazione dell'ultima tramite attraverso la quale la società è indirettamente partecipata dall'Amministrazione.

<sup>(7)</sup> Inserire la quota di partecipazione che la "tramite" detiene nella società

#### QUOTA DI POSSESSO – TIPO DI CONTROLLO

NOME DEL CAMPO	INDICAZIONI PER LA COMPILAZIONE
<b>Tipo di controllo</b>	controllo congiunto per effetto di norme statutarie

#### INFORMAZIONI ED ESITO PER LA RAZIONALIZZAZIONE

NOME DEL CAMPO	INDICAZIONI PER LA COMPILAZIONE
<b>Partecipazione ancora detenuta alla data di adozione del provvedimento</b>	Sì
<b>Società controllata da una quotata</b>	No
<b>CF della società quotata controllante (8)</b>	
<b>Denominazione della società quotata controllante (8)</b>	

<sup>(8)</sup> Compilare il campo solo se nel campo "Società controllata da una quotata" è stato scelto "sì".

Se la partecipazione non è più detenuta alla data di adozione del provvedimento non deve essere indicato l'esito della revisione periodica ma deve essere compilata la scheda in base alla tipologia della razionalizzazione realizzata.

<b>La partecipata svolge un'attività di produzione di beni e servizi a favore dell'Amministrazione?</b>	No
<b>Attività svolta dalla Partecipata</b>	autoproduzione di beni o servizi strumentali all'ente o agli enti pubblici partecipanti o allo svolgimento delle loro funzioni (Art. 4, c. 2, lett. d)
<b>Descrizione dell'attività</b>	La società ha per oggetto la progettazione, la realizzazione, la gestione di sistemi informativi per le procedure camerali in tema di ambiente. Svolge, inoltre, attività di formazione, produce e distribuisce dati inerenti all'ambiente e all'ecologia.
<b>Quota % di partecipazione detenuta dal soggetto privato <sup>(9)</sup></b>	
<b>Svolgimento di attività analoghe a quelle svolte da altre società (art.20, c.2 lett.c)</b>	no
<b>Necessità di contenimento dei costi di funzionamento (art.20, c.2 lett.f)</b>	no
<b>Necessità di aggregazione di società (art.20, c.2 lett.g)</b>	no
<b>L'Amministrazione ha fissato, con proprio provvedimento, obiettivi specifici sui costi di funzionamento della partecipata? (art.19, c.5) <sup>(10)</sup></b>	no
<b>Esito della ricognizione</b>	mantenimento senza interventi
<b>Modalità (razionalizzazione) (11)</b>	Scegliere un elemento.
<b>Termine previsto per la razionalizzazione <sup>(11)</sup></b>	
<b>Note*</b>	

<sup>(8)</sup> Compilare il campo se "Attività svolta dalla Partecipata" precedentemente selezionata è "realizzazione e gestione di opera pubblica ovvero organizzazione e gestione di servizio di interesse generale tramite PPP (Art.4, c.2, lett.c)".

<sup>(9)</sup> Compilare il campo se "Tipo di controllo" è stato selezionato elemento diverso da "nessuno".

<sup>(10)</sup> Campo obbligatorio se per "Esito della revisione periodica" è stato selezionato "Razionalizzazione".

\*Campo con compilazione facoltativa.

**Scheda di dettaglio****DATI ANAGRAFICI DELLA PARTECIPATA**

NOME DEL CAMPO	
Codice Fiscale	14847241008
Denominazione	ICONTO SRL
Data di costituzione della partecipata	16/04/2018
Forma giuridica	Società a responsabilità limitata
Tipo di fondazione	Scegliere un elemento.
Altra forma giuridica	
Stato di attività della partecipata	La società è attiva
Data di inizio della procedura <sup>(1)</sup>	
Società con azioni quotate in mercati regolamentati <sup>(2)</sup>	NO
Società che ha emesso strumenti finanziari quotati in mercati regolamentati (ex TUSP) <sup>(2)</sup>	NO
La società è un GAL <sup>(2)</sup>	NO

<sup>(1)</sup> Compilare solo se nel campo “stato di attività della partecipata” è stato indicato che sono in corso procedure di liquidazione volontaria o scioglimento oppure procedure concorsuali.

<sup>(2)</sup> Nell’applicativo le società emittenti azioni o strumenti finanziari in mercati regolamentati e i Gruppi di Azione Locale (GAL) sono individuati mediante elenchi ufficiali.

**SEDE LEGALE DELLA PARTECIPATA**

NOME DEL CAMPO	
Stato	Italia
Provincia	ROMA
Comune	ROMA
CAP *	00161
Indirizzo *	VIA GIOVANNI BATTISTA MORGAGNI 13
Telefono *	
FAX *	
Email *	PROTOCOLLO.ICONTO@PEC.INFOCAMERE.IT

\*campo con compilazione facoltativa

**SETTORE DI ATTIVITÀ DELLA PARTECIPATA**

Indicare il settore ATECO rappresentativo dell’attività svolta. Nel caso in cui i settori siano più di uno, indicarli in ordine decrescente di importanza. Non è più richiesto indicare il peso di ciascuna attività.

La lista dei codici Ateco è disponibile al link <http://www.istat.it/it/strumenti/definizioni-e-classificazioni/ateco-2007>

NOME DEL CAMPO	
Attività 1	Altre intermediazioni finanziarie (64.99.6)

**ULTERIORI INFORMAZIONI SULLA PARTECIPATA**

NOME DEL CAMPO	
Società in house	si
Previsione nello statuto di limiti sul fatturato <sup>(3)</sup>	si
Società contenuta nell'allegato A al D.Lgs. n. 175/2016	no
Società a partecipazione pubblica di diritto singolare (art.1, c. 4, lett. A) #	no
Riferimento normativo società di diritto singolare <sup>(3)</sup>	



NOME DEL CAMPO	
La partecipata svolge attività economiche protette da diritti speciali o esclusivi insieme con altre attività svolte in regime di mercato <sup>##</sup>	no
Riferimento normativo società con diritti speciali o esclusivi insieme con altre attività svolte in regime di mercato <sup>(3)</sup>	
Società esclusa dall'applicazione dell'art. 4 con DPCM (art. 4, c. 9)	no
Società esclusa dall'applicazione dell'art. 4 con provvedimento del Presidente della Regione o delle Prov. Autonome (art. 4, c. 9)	no
Riferimento normativo atto esclusione <sup>(4)</sup>	

<sup>(3)</sup> Compilare il campo solo se nel campo precedente è stato scelto "sì"

<sup>(4)</sup> Compilare il campo solo se in uno dei campi precedenti è stato scelto "sì"

<sup>#</sup> Per la nozione giuridica di "società a partecipazione pubblica di diritto singolare" di cui all'art. 1, comma 4, del TUSP, si veda l'orientamento della Struttura di monitoraggio disponibile sul sito del DT al seguente link:

[http://www.dt.tesoro.it/export/sites/sitodt/modules/documenti\\_it/patrimonio\\_pubblico/patrimonio\\_pa/Orientamento\\_del\\_18\\_novembre\\_2019\\_xSocietx\\_a\\_partecipazione\\_pubblica\\_di\\_diritto\\_singolarex\\_.pdf](http://www.dt.tesoro.it/export/sites/sitodt/modules/documenti_it/patrimonio_pubblico/patrimonio_pa/Orientamento_del_18_novembre_2019_xSocietx_a_partecipazione_pubblica_di_diritto_singolarex_.pdf)

<sup>##</sup> Per la definizione di diritto esclusivo o speciale, si rinvia alle lettere III) e mmm) del comma 1 dell'art. 3 del D.Lgs. n. 50/2016 (Codice degli appalti). A titolo esemplificativo, non possono essere indicate come riferimento normativo le disposizioni del TUSP, considerato che nessuna di esse attribuisce un diritto esclusivo o speciale.

#### DATI DI BILANCIO PER LA VERIFICA TUSP

NOME DEL CAMPO	Anno 2024
Tipologia di attività svolta	Attività bancarie e finanziarie
Numero medio di dipendenti	24
Numero dei componenti dell'organo di amministrazione	3
Compenso dei componenti dell'organo di amministrazione	56.393
Numero dei componenti dell'organo di controllo	3
Compenso dei componenti dell'organo di controllo	36.147

NOME DEL CAMPO	2024	2023	2022	2021	2020
Approvazione bilancio	sì	sì	sì	sì	sì
Risultato d'esercizio	38.244	249.760	211.597	162.816	113.929

#### Attività bancarie e finanziarie

Compilare la seguente sotto-sezione se la "Tipologia di attività svolta" dalla partecipata è: **"Attività bancarie e finanziarie"**.

NOME DEL CAMPO	2024	2023	2022
Interessi attivi e proventi assimilati	1.832.916	1.573.185	1.013.353
Commissioni attive	3.372.008	3.375.317	3.061.154

#### QUOTA DI POSSESSO (quota diretta e/o indiretta)

NOME DEL CAMPO	INDICAZIONI PER LA COMPILAZIONE
Tipologia di Partecipazione	Partecipazione indiretta
Quota diretta <sup>(5)</sup>	
Codice Fiscale Tramite <sup>(6)</sup>	02313821007
Denominazione Tramite (organismo) <sup>(6)</sup>	Infocamere ScpA
Quota detenuta dalla Tramite nella società <sup>(7)</sup>	100,00%

<sup>(5)</sup> Se la partecipazione è diretta o sia diretta che indiretta, inserire la quota detenuta direttamente dall'Amministrazione nella società.

<sup>(6)</sup> Compilare se per "Tipologia di Partecipazione" è stato indicato "Partecipazione Indiretta" o "Partecipazione diretta e indiretta". Inserire CF e denominazione dell'ultima tramite attraverso la quale la società è indirettamente partecipata dall'Amministrazione.



(7) Inserire la quota di partecipazione che la “tramite” detiene nella società.

#### QUOTA DI POSSESSO – TIPO DI CONTROLLO

NOME DEL CAMPO	INDICAZIONI PER LA COMPILAZIONE
Tipo di controllo	controllo solitario - maggioranza dei voti esercitabili nell'assemblea ordinaria

#### INFORMAZIONI ED ESITO PER LA RAZIONALIZZAZIONE

NOME DEL CAMPO	INDICAZIONI PER LA COMPILAZIONE
Partecipazione ancora detenuta alla data di adozione del provvedimento	Sì
Società controllata da una quotata	No
CF della società quotata controllante (8)	
Denominazione della società quotata controllante (8)	

(8) Compilare il campo solo se nel campo “Società controllata da una quotata” è stato scelto “sì”.

Se la partecipazione non è più detenuta alla data di adozione del provvedimento non deve essere indicato l’esito della revisione periodica ma deve essere compilata la scheda in base alla tipologia della razionalizzazione realizzata.

La partecipata svolge un'attività di produzione di beni e servizi a favore dell'Amministrazione?	No
Attività svolta dalla Partecipata	autoproduzione di beni o servizi strumentali all’ente o agli enti pubblici partecipanti o allo svolgimento delle loro funzioni (Art. 4, c. 2, lett. d)
Descrizione dell'attività	La società ha per oggetto la prestazione di servizi di pagamento di cui all’articolo 1, comma 2, lettera H-septies 1 del DL 1/9/1993 n. 385 e s.m.i. per il perseguimento delle finalità istituzionali delle CCIAA e di Infocamere.
Quota % di partecipazione detenuta dal soggetto privato <sup>(9)</sup>	
Svolgimento di attività analoghe a quelle svolte da altre società (art.20, c.2 lett.c)	no
Necessità di contenimento dei costi di funzionamento (art.20, c.2 lett.f)	no
Necessità di aggregazione di società (art.20, c.2 lett.g)	no
L'Amministrazione ha fissato, con proprio provvedimento, obiettivi specifici sui costi di funzionamento della partecipata? (art.19, c.5) <sup>(10)</sup>	no
Esito della revisione periodica	mantenimento senza interventi
Modalità (razionalizzazione) (11)	Scegliere un elemento.
Termine previsto per la razionalizzazione <sup>(11)</sup>	
Note*	

(9) Compilare il campo se “Attività svolta dalla Partecipata” precedentemente selezionata è “realizzazione e gestione di opera pubblica ovvero organizzazione e gestione di servizio di interesse generale tramite PPP (Art.4, c.2, lett.c)”.

(10) Compilare il campo se “Tipo di controllo” è stato selezionato elemento diverso da “nessuno”.

(11) Campo obbligatorio se per “Esito della revisione periodica” è stato selezionato “Razionalizzazione”.

\*Campo con compilazione facoltativa.



## 10 RETECAMERE SCRL IN LIQUIDAZIONE – CF 08618091006

**Scheda di dettaglio****DATI ANAGRAFICI DELLA PARTECIPATA**

NOME DEL CAMPO	
Codice Fiscale	08618091006
Denominazione	RETECAMERE SOCIETA' CONSORTILE A RESPONSABILITA' LIMITATA IN BREVE "RETECAMERE – S. CONS. R.L." IN LIQUIDAZIONE
Data di costituzione della partecipata	29/07/2005
Forma giuridica	Società consortile a responsabilità limitata
Tipo di fondazione	Scegliere un elemento.
Altra forma giuridica	
Stato di attività della partecipata	Sono in corso procedure di liquidazione volontaria o scioglimento
Data di inizio della procedura <sup>(1)</sup>	04/09/2013
Società con azioni quotate in mercati regolamentati <sup>(2)</sup>	NO
Società che ha emesso strumenti finanziari quotati in mercati regolamentati (ex TUSP) <sup>(2)</sup>	NO
La società è un GAL <sup>(2)</sup>	NO

<sup>(1)</sup> Compilare solo se nel campo "stato di attività della partecipata" è stato indicato che sono in corso procedure di liquidazione volontaria o scioglimento oppure procedure concorsuali.

<sup>(2)</sup> Nell'applicativo le società emittenti azioni o strumenti finanziari in mercati regolamentati e i Gruppi di Azione Locale (GAL) sono individuati mediante elenchi ufficiali.

**SEDE LEGALE DELLA PARTECIPATA**

NOME DEL CAMPO	
Stato	Italia
Provincia	ROMA
Comune	ROMA
CAP *	00187
Indirizzo *	PIAZZA SALLUSTIO 21
Telefono *	064204031
FAX *	
Email *	DIREZIONE@RETECAMERE.LEGALMAIL.IT

\*campo con compilazione facoltativa

**SETTORE DI ATTIVITÀ DELLA PARTECIPATA**

Indicare il settore ATECO rappresentativo dell'attività svolta. Nel caso in cui i settori siano più di uno, indicarli in ordine decrescente di importanza. Non è più richiesto indicare il peso di ciascuna attività.

La lista dei codici Ateco è disponibile al link <http://www.istat.it/it/strumenti/definizioni-e-classificazioni/ateco-2007>

NOME DEL CAMPO	
Attività 1	Attività di organizzazioni associative (S.94)

**ULTERIORI INFORMAZIONI SULLA PARTECIPATA**

NOME DEL CAMPO	
Società in house	Scegliere un elemento
Previsione nello statuto di limiti sul fatturato <sup>(3)</sup>	Scegliere un elemento
Società contenuta nell'allegato A al D.Lgs. n. 175/2016	





NOME DEL CAMPO	
Società a partecipazione pubblica di diritto singolare (art.1, c. 4, lett. A) #	Scegliere un elemento
Riferimento normativo società di diritto singolare <sup>(3)</sup>	
La partecipata svolge attività economiche protette da diritti speciali o esclusivi insieme con altre attività svolte in regime di mercato ##	Scegliere un elemento
Riferimento normativo società con diritti speciali o esclusivi insieme con altre attività svolte in regime di mercato <sup>(3)</sup>	
Società esclusa dall'applicazione dell'art. 4 con DPCM (art. 4, c. 9)	Scegliere un elemento
Società esclusa dall'applicazione dell'art. 4 con provvedimento del Presidente della Regione o delle Prov. Autonome (art. 4, c. 9)	Scegliere un elemento
Riferimento normativo atto esclusione <sup>(4)</sup>	

<sup>(3)</sup> Compilare il campo solo se nel campo precedente è stato scelto "sì"

<sup>(4)</sup> Compilare il campo solo se in uno dei campi precedenti è stato scelto "sì"

# Per la nozione giuridica di "società a partecipazione pubblica di diritto singolare" di cui all'art. 1, comma 4, del TUSP, si veda l'orientamento della Struttura di monitoraggio disponibile sul sito del DT al seguente link:

[http://www.dt.tesoro.it/export/sites/sitodt/modules/documenti\\_it/patrimonio\\_pubblico/patrimonio\\_pa/Orientamento\\_del\\_18\\_novembre\\_2019\\_xSocietx\\_a\\_partecipazione\\_pubblica\\_di\\_diritto\\_singolarex.pdf](http://www.dt.tesoro.it/export/sites/sitodt/modules/documenti_it/patrimonio_pubblico/patrimonio_pa/Orientamento_del_18_novembre_2019_xSocietx_a_partecipazione_pubblica_di_diritto_singolarex.pdf)

## Per la definizione di diritto esclusivo o speciale, si rinvia alle lettere III) e mmm) del comma 1 dell'art. 3 del D.Lgs. n. 50/2016 (Codice degli appalti). A titolo esemplificativo, non possono essere indicate come riferimento normativo le disposizioni del TUSP, considerato che nessuna di esse attribuisce un diritto esclusivo o speciale.

#### DATI DI BILANCIO PER LA VERIFICA TUSP

NOME DEL CAMPO	Anno 2024
Tipologia di attività svolta	Scegliere un elemento
Numero medio di dipendenti	
Numero dei componenti dell'organo di amministrazione	
Compenso dei componenti dell'organo di amministrazione	
Numero dei componenti dell'organo di controllo	
Compenso dei componenti dell'organo di controllo	

NOME DEL CAMPO	2024	2023	2022	2021	2020
Approvazione bilancio	Scegliere un elemento.	Scegliere un elemento.	Scegliere un elemento.	Scegliere un elemento.	Scegliere un elemento.
Risultato d'esercizio					

#### Attività produttive di beni e servizi o Distretti tecnologici

Compilare la seguente sotto-sezione se la "Tipologia di attività svolta" dalla partecipata è: "Attività produttive di beni e servizi" o "Attività di promozione e sviluppo di progetti di ricerca finanziati (Distretti tecnologici)".

NOME DEL CAMPO	2024	2023	2022
A1) Ricavi delle vendite e delle prestazioni	0	0	0
A5) Altri Ricavi e Proventi	188.116	83.164	35.903
di cui Contributi in conto esercizio	0	0	0

#### QUOTA DI POSSESSO (quota diretta e/o indiretta)

NOME DEL CAMPO	INDICAZIONI PER LA COMPILAZIONE
Tipologia di Partecipazione	Partecipazione indiretta
Quota diretta <sup>(5)</sup>	



NOME DEL CAMPO	INDICAZIONI PER LA COMPILAZIONE
<b>Codice Fiscale Tramite <sup>(6)</sup></b>	02313821007
<b>Denominazione Tramite (organismo) <sup>(6)</sup></b>	INFOCAMERE SCPA
<b>Quota detenuta dalla Tramite nella società <sup>(7)</sup></b>	2,30%

<sup>(5)</sup> Se la partecipazione è diretta o sia diretta che indiretta, inserire la quota detenuta direttamente dall'Amministrazione nella società.

<sup>(6)</sup> Compilare se per "Tipologia di Partecipazione" è stato indicato "Partecipazione Indiretta" o "Partecipazione diretta e indiretta". Inserire CF e denominazione dell'ultima tramite attraverso la quale la società è indirettamente partecipata dall'Amministrazione.

<sup>(7)</sup> Inserire la quota di partecipazione che la "tramite" detiene nella società.

#### QUOTA DI POSSESSO – TIPO DI CONTROLLO

NOME DEL CAMPO	INDICAZIONI PER LA COMPILAZIONE
<b>Tipo di controllo</b>	nessuno

#### INFORMAZIONI ED ESITO PER LA RAZIONALIZZAZIONE

NOME DEL CAMPO	INDICAZIONI PER LA COMPILAZIONE
<b>Partecipazione ancora detenuta alla data di adozione del provvedimento</b>	Sì
<b>Società controllata da una quotata</b>	No
<b>CF della società quotata controllante <sup>(8)</sup></b>	
<b>Denominazione della società quotata controllante <sup>(8)</sup></b>	

<sup>(8)</sup> Compilare il campo solo se nel campo "Società controllata da una quotata" è stato scelto "sì".

Se la partecipazione non è più detenuta alla data di adozione del provvedimento non deve essere indicato l'esito della revisione periodica ma deve essere compilata la scheda in base alla tipologia della razionalizzazione realizzata.

<b>La partecipata svolge un'attività di produzione di beni e servizi a favore dell'Amministrazione?</b>	No
<b>Attività svolta dalla Partecipata</b>	nessuna attività
<b>Descrizione dell'attività</b>	Supporto e promozione della comunicazione istituzionale, organizzazione eventi, formazione, marketing territoriale
<b>Quota % di partecipazione detenuta dal soggetto privato <sup>(9)</sup></b>	
<b>Svolgimento di attività analoghe a quelle svolte da altre società (art.20, c.2 lett.c)</b>	no
<b>Necessità di contenimento dei costi di funzionamento (art.20, c.2 lett.f)</b>	no
<b>Necessità di aggregazione di società (art.20, c.2 lett.g)</b>	no
<b>L'Amministrazione ha fissato, con proprio provvedimento, obiettivi specifici sui costi di funzionamento della partecipata? (art.19, c.5) <sup>(10)</sup></b>	Scegliere un elemento.
<b>Esito della revisione periodica</b>	Scegliere un elemento.
<b>Modalità (razionalizzazione) (11)</b>	Scegliere un elemento.
<b>Termine previsto per la razionalizzazione <sup>(11)</sup></b>	
<b>Note*</b>	I bilanci 2018 e 2019 della società non sono ancora stati approvati. La liquidazione risulta in corso, con giudizi pendenti che ne impediscono la chiusura

<sup>(9)</sup> Compilare il campo se "Attività svolta dalla Partecipata" precedentemente selezionata è "realizzazione e gestione di opera pubblica ovvero organizzazione e gestione di servizio di interesse generale tramite PPP (Art.4, c.2, lett.c)".

<sup>(10)</sup> Compilare il campo se "Tipo di controllo" è stato selezionato elemento diverso da "nessuno".

<sup>(11)</sup> Campo obbligatorio se per "Esito della revisione periodica" è stato selezionato "Razionalizzazione".

\*Campo con compilazione facoltativa.

**Scheda di dettaglio****DATI ANAGRAFICI DELLA PARTECIPATA**

NOME DEL CAMPO	
Codice Fiscale	01489570331
Denominazione	RS RECORDS STORE SPA in liquidazione
Data di costituzione della partecipata	20/03/2007
Forma giuridica	Società per azioni
Tipo di fondazione	
Altra forma giuridica	
Stato di attività della partecipata	La società è cessata Nel corso del 2024 per la società Records Store spa si è conclusa la liquidazione.
Anno di inizio della procedura <sup>(1)</sup>	23/12/2020
Società con azioni quotate in mercati regolamentati <sup>(2)</sup>	NO
Società che ha emesso strumenti finanziari quotati in mercati regolamentati (ex TUSP) <sup>(2)</sup>	NO
La società è un GAL <sup>(2)</sup>	NO

<sup>(1)</sup> Compilare solo se nel campo “stato di attività della partecipata” è stato indicato che sono in corso procedure di liquidazione volontaria o scioglimento oppure procedure concorsuali.

<sup>(2)</sup> Nell’applicativo le società emittenti azioni o strumenti finanziari in mercati regolamentati e i Gruppi di Azione Locale (GAL) sono individuati mediante elenchi ufficiali.

**SEDE LEGALE DELLA PARTECIPATA**

NOME DEL CAMPO	
Stato	Italia
Provincia	Genova
Comune	Genova
CAP *	16121
Indirizzo *	Piazza della Vittoria 14
Telefono *	
FAX *	
Email *	segreteria@legalmail.it

\*campo con compilazione facoltativa

**SETTORE DI ATTIVITÀ DELLA PARTECIPATA**

Indicare il settore ATECO rappresentativo dell’attività svolta. Nel caso in cui i settori siano più di uno, indicarli in ordine decrescente di importanza. Non è più richiesto indicare il peso di ciascuna attività.

La lista dei codici Ateco è disponibile al link <http://www.istat.it/it/strumenti/definizioni-e-classificazioni/ateco-2007>

NOME DEL CAMPO	
Attività 1	AFFITTO DI ATTIVITÀ COMMERCIALE (68.20.02)
Peso indicativo dell’attività %	100%

**ULTERIORI INFORMAZIONI SULLA PARTECIPATA**

NOME DEL CAMPO	
Società in house	
Previsione nello statuto di limiti sul fatturato <sup>(3)</sup>	
Società contenuta nell'allegato A al D.Lgs. n. 175/2016	
Società a partecipazione pubblica di diritto singolare (art.1, c. 4, lett. A) #	
Riferimento normativo società di diritto singolare <sup>(3)</sup>	



NOME DEL CAMPO	
La partecipata svolge attività economiche protette da diritti speciali o esclusivi insieme con altre attività svolte in regime di mercato <b>##</b>	
Riferimento normativo società con diritti speciali o esclusivi insieme con altre attività svolte in regime di mercato <sup>(3)</sup>	
Società esclusa dall'applicazione dell'art. 4 con DPCM (art. 4, c. 9)	
Società esclusa dall'applicazione dell'art. 4 con provvedimento del Presidente della Regione o delle Prov. Autonome (art. 4, c. 9)	
Riferimento normativo atto esclusione <sup>(4)</sup>	

<sup>(3)</sup> Compilare il campo solo se nel campo precedente è stato scelto "sì"

<sup>(4)</sup> Compilare il campo solo se in uno dei campi precedenti è stato scelto "sì"

**#** Per la nozione giuridica di "società a partecipazione pubblica di diritto singolare" di cui all'art. 1, comma 4, del TUSP, si veda l'orientamento della Struttura di monitoraggio disponibile sul sito del DT al seguente link:

[http://www.dt.tesoro.it/export/sites/sitodt/modules/documenti\\_it/patrimonio\\_pubblico/patrimonio\\_pa/Orientamento\\_del\\_18\\_novembre\\_2019\\_xSocietx\\_a\\_partecipazione\\_pubblica\\_di\\_diritto\\_singolarex.pdf](http://www.dt.tesoro.it/export/sites/sitodt/modules/documenti_it/patrimonio_pubblico/patrimonio_pa/Orientamento_del_18_novembre_2019_xSocietx_a_partecipazione_pubblica_di_diritto_singolarex.pdf)

**##** Per la definizione di diritto esclusivo o speciale, si rinvia alle lettere III) e mmm) del comma 1 dell'art. 3 del D.Lgs. n. 50/2016 (Codice degli appalti). A titolo esemplificativo, non possono essere indicate come riferimento normativo le disposizioni del TUSP, considerato che nessuna di esse attribuisce un diritto esclusivo o speciale.

#### DATI DI BILANCIO PER LA VERIFICA TUSP

NOME DEL CAMPO	Anno 2023
Tipologia di attività svolta	
Numero medio di dipendenti	
Numero dei componenti dell'organo di amministrazione	
Compenso dei componenti dell'organo di amministrazione	
Numero dei componenti dell'organo di controllo	
Compenso dei componenti dell'organo di controllo	

**ATTENZIONE:** l'applicativo richiede la compilazione della sezione dati di bilancio per la verifica del TUSP solo nel caso in cui la società non depositi presso il Registro Imprese il bilancio d'esercizio 2017 in formato elaborabile secondo lo standard XBRL.

NOME DEL CAMPO	2023	2022	2021	2020	2019
Approvazione bilancio	n.d.	n.d.	n.d.	n.d.	sì
Risultato d'esercizio	n.d.	n.d.	n.d.	n.d.	-1.188.714

#### Attività produttive di beni e servizi o Distretti tecnologici

Compilare la seguente sotto-sezione se la "Tipologia di attività svolta" dalla partecipata è: "**Attività produttive di beni e servizi**" o "**Attività di promozione e sviluppo di progetti di ricerca finanziati (Distretti tecnologici)**".

NOME DEL CAMPO	2023	2022	2021
A1) Ricavi delle vendite e delle prestazioni	0	0	0
A5) Altri Ricavi e Proventi	302.932	53.575	91.599
di cui Contributi in conto esercizio	0	0	0

#### QUOTA DI POSSESSO (quota diretta e/o indiretta)

NOME DEL CAMPO	INDICAZIONI PER LA COMPILAZIONE
Tipologia di Partecipazione	Partecipazione indiretta
Quota diretta <sup>(5)</sup>	
Codice Fiscale Tramite <sup>(6)</sup>	05327781000



NOME DEL CAMPO	INDICAZIONI PER LA COMPILAZIONE
Denominazione Tramite (organismo) <sup>(6)</sup>	Tecno Holding spa
Quota detenuta dalla Tramite nella società <sup>(7)</sup>	30,47%

<sup>(5)</sup> Se la partecipazione è diretta o sia diretta che indiretta, inserire la quota detenuta direttamente dall'Amministrazione nella società.

<sup>(6)</sup> Compilare se per "Tipologia di Partecipazione" è stato indicato "Partecipazione Indiretta" o "Partecipazione diretta e indiretta". Inserire CF e denominazione dell'ultima tramite attraverso la quale la società è indirettamente partecipata dall'Amministrazione.

<sup>(7)</sup> Inserire la quota di partecipazione che la "tramite" detiene nella società.

**QUOTA DI POSSESSO – TIPO DI CONTROLLO**

NOME DEL CAMPO	INDICAZIONI PER LA COMPILAZIONE
Tipo di controllo	nessuno

**INFORMAZIONI ED ESITO PER LA RAZIONALIZZAZIONE**

NOME DEL CAMPO	INDICAZIONI PER LA COMPILAZIONE
Partecipazione ancora detenuta alla data di adozione del provvedimento	<b>Sì</b>
Società controllata da una quotata	<b>No</b>
CF della società quotata controllante <sup>(8)</sup>	
Denominazione della società quotata controllante <sup>(8)</sup>	

<sup>(8)</sup> Compilare il campo solo se nel campo "Società controllata da una quotata" è stato scelto "sì".

Se la partecipazione non è più detenuta alla data di adozione del provvedimento non deve essere indicato l'esito della revisione periodica ma deve essere compilata la scheda in base alla tipologia della razionalizzazione realizzata.

La partecipata svolge un'attività di produzione di beni e servizi a favore dell'Amministrazione?	No
Attività svolta dalla Partecipata	attività diversa dalle precedenti
Descrizione dell'attività	Svolgimento di servizi di logistica per conto terzi
Quota % di partecipazione detenuta dal soggetto privato <sup>(9)</sup>	
Svolgimento di attività analoghe a quelle svolte da altre società (art.20, c.2 lett.c)	no
Necessità di contenimento dei costi di funzionamento (art.20, c.2 lett.f)	no
Necessità di aggregazione di società (art.20, c.2 lett.g)	no
L'Amministrazione ha fissato, con proprio provvedimento, obiettivi specifici sui costi di funzionamento della partecipata? (art.19, c.5) <sup>(10)</sup>	no
Esito della revisione periodica	
Modalità (razionalizzazione) <sup>(11)</sup>	
Termine previsto per la razionalizzazione <sup>(11)</sup>	
Note*	In data 11/6/2021, Tecno Holding ha preso atto della volontà manifestata da Modoc.Srl – anch'essa socio in RS Record Store S.p.A. di esercitare il diritto di opzione di acquisto sull'intera partecipazione del 30,47% di Tecno Holding nella società al prezzo stabilito di Euro 1.000. Si è in attesa di ricevere conferma della volontà di Modoc.Srl di procedere all'acquisto una volta verificatesi le condizioni previste dall'accordo sottoscritto fra le parti.

<sup>(9)</sup> Compilare il campo se "Attività svolta dalla Partecipata" precedentemente selezionata è "realizzazione e gestione di opera pubblica ovvero organizzazione e gestione di servizio di interesse generale tramite PPP (Art.4, c.2, lett.c)".

<sup>(10)</sup> Compilare il campo se "Tipo di controllo" è stato selezionato elemento diverso da "nessuno".

<sup>(11)</sup> Campo obbligatorio se per "Esito della revisione periodica" è stato selezionato "Razionalizzazione".

\* Campo con compilazione facoltativa.

**Scheda di dettaglio****DATI ANAGRAFICI DELLA PARTECIPATA**

NOME DEL CAMPO	Indicazioni per la compilazione
Codice Fiscale	10654631000
Denominazione	TINEXTA SPA
Data di costituzione della partecipata	14/10/2009
Forma giuridica	Società per azioni
Tipo di fondazione	Scegliere un elemento.
Altra forma giuridica	
Stato di attività della partecipata	La società è attiva
Data di inizio della procedura <sup>(1)</sup>	
Società con azioni quotate in mercati regolamentati <sup>(2)</sup>	si
Società che ha emesso strumenti finanziari quotati in mercati regolamentati (ex TUSP) <sup>(2)</sup>	no
La società è un GAL <sup>(2)</sup>	no

<sup>(1)</sup> Compilare solo se nel campo “stato di attività della partecipata” è stato indicato che sono in corso procedure di liquidazione volontaria o scioglimento oppure procedure concorsuali.

<sup>(2)</sup> Nell’applicativo le società emittenti azioni o strumenti finanziari in mercati regolamentati e i Gruppi di Azione Locale (GAL) sono individuati mediante elenchi ufficiali.

**SEDE LEGALE DELLA PARTECIPATA**

NOME DEL CAMPO	Indicazioni per la compilazione
Stato	Italia
Provincia	Roma
Comune	Roma
CAP*	00196
Indirizzo*	Piazzale Flaminio 1/B
Telefono*	
FAX*	
Email*	TINEXTA@LEGALMAIL.IT

\*campo con compilazione facoltativa

**SETTORE DI ATTIVITÀ DELLA PARTECIPATA**

Indicare il settore ATECO rappresentativo dell’attività svolta. Nel caso in cui i settori siano più di uno, indicarli in ordine decrescente di importanza. Non è più richiesto indicare il peso di ciascuna attività.

La lista dei codici Ateco è disponibile al link <http://www.istat.it/it/strumenti/definizioni-e-classificazioni/ateco-2007>

NOME DEL CAMPO	Indicazioni per la compilazione
Attività 1	LA GESTIONE DI PARTECIPAZIONI NON NEI CONFRONTI DEL PUBBLICO (70.10.00)

**ULTERIORI INFORMAZIONI SULLA PARTECIPATA**

NOME DEL CAMPO	Indicazioni per la compilazione
Società in house	no
Previsione nello statuto di limiti sul fatturato <sup>(3)</sup>	no
Società contenuta nell’allegato A al D.Lgs. n. 175/2016	no
Società a partecipazione pubblica di diritto singolare (art.1, c. 4, lett. A) #	no
Riferimento normativo società di diritto singolare <sup>(3)</sup>	
La partecipata svolge attività economiche protette da diritti speciali o esclusivi insieme con altre attività svolte in regime di mercato ##	no



NOME DEL CAMPO	Indicazioni per la compilazione
Riferimento normativo società con diritti speciali o esclusivi insieme con altre attività svolte in regime di mercato <sup>(3)</sup>	
Società esclusa dall'applicazione dell'art. 4 con DPCM (art. 4, c. 9)	no
Società esclusa dall'applicazione dell'art. 4 con provvedimento del Presidente della Regione o delle Prov. Autonome (art. 4, c. 9)	no
Riferimento normativo atto esclusione <sup>(4)</sup>	

<sup>(3)</sup> Compilare il campo solo se nel campo precedente è stato scelto "sì"

<sup>(4)</sup> Compilare il campo solo se in uno dei campi precedenti è stato scelto "sì"

# Per la nozione giuridica di "società a partecipazione pubblica di diritto singolare" di cui all'art. 1, comma 4, del TUSP, si veda l'orientamento della Struttura di monitoraggio disponibile sul sito del DT al seguente link:

[http://www.dt.tesoro.it/export/sites/sitodt/modules/documenti\\_it/patrimonio\\_pubblico/patrimonio\\_pa/Orientamento\\_del\\_18\\_novembre\\_2019\\_xSocietx\\_a\\_partecipazione\\_pubblica\\_di\\_diritto\\_singolarex.pdf](http://www.dt.tesoro.it/export/sites/sitodt/modules/documenti_it/patrimonio_pubblico/patrimonio_pa/Orientamento_del_18_novembre_2019_xSocietx_a_partecipazione_pubblica_di_diritto_singolarex.pdf)

## Per la definizione di diritto esclusivo o speciale, si rinvia alle lettere III) e mmm) del comma 1 dell'art. 3 del D.Lgs. n. 50/2016 (Codice degli appalti). A titolo esemplificativo, non possono essere indicate come riferimento normativo le disposizioni del TUSP, considerato che nessuna di esse attribuisce un diritto esclusivo o speciale.

#### DATI DI BILANCIO PER LA VERIFICA TUSP

NOME DEL CAMPO	Anno 2024
Tipologia di attività svolta	Attività consistenti nell'assunzione di partecipazioni in società esercenti attività diverse da quella creditizia e finanziaria (Holding)
Numero medio di dipendenti	30
Numero dei componenti dell'organo di amministrazione	11
Compenso dei componenti dell'organo di amministrazione	1.130.706
Numero dei componenti dell'organo di controllo	3
Compenso dei componenti dell'organo di controllo	127.815

NOME DEL CAMPO	2023	2022	2021	2020	2019
Approvazione bilancio	si	si	si	si	si
Risultato d'esercizio	n.d.	n.d.	n.d.	27.179.150,72	24.045.371

**ATTENZIONE:** l'applicativo richiede la compilazione esclusivamente di una delle seguenti quattro sotto-sezioni di "DATI DI BILANCIO PER LA VERIFICA TUSP".

#### 2. Attività di Holding

Compilare la seguente sotto-sezione se la "Tipologia di attività svolta" dalla partecipata è: "**Attività consistenti nell'assunzione di partecipazioni in società esercenti attività diverse da quella creditizia e finanziaria (Holding)**".

NOME DEL CAMPO	2024	2023	2022
A1) Ricavi delle vendite e delle prestazioni	2.089.552	1.377.002	1.234.259
A5) Altri Ricavi e Proventi	5.189.808	3.405.512	2.313.509
di cui Contributi in conto esercizio	-	-	-
C15) Proventi da partecipazioni	42.343.416	81.960.153	98.504.429
C16) Altri proventi finanziari	3.710.228	4.515.346	974.588
C17 bis) Utili e perdite su cambi	-	-	-
D18 a) Rettifiche di valore di attività finanziarie – Rivalutazioni di partecipazioni	-	-	-

#### QUOTA DI POSSESSO (quota diretta e/o indiretta)

NOME DEL CAMPO	Indicazioni per la compilazione
Tipologia di Partecipazione	Partecipazione indiretta





NOME DEL CAMPO	Indicazioni per la compilazione
Quota diretta <sup>(5)</sup>	
Codice Fiscale Tramite <sup>(6)</sup>	05327781000
Denominazione Tramite (organismo) <sup>(6)</sup>	Tecno Holding spa
Quota detenuta dalla Tramite nella società <sup>(7)</sup>	55,75%

<sup>(5)</sup> Se la partecipazione è diretta o sia diretta che indiretta, inserire la quota detenuta direttamente dall'Amministrazione nella società.

<sup>(6)</sup> Compilare se per "Tipologia di Partecipazione" è stato indicato "Partecipazione Indiretta" o "Partecipazione diretta e indiretta". Inserire CF e denominazione dell'ultima tramite attraverso la quale la società è indirettamente partecipata dall'Amministrazione.

<sup>(7)</sup> Inserire la quota di partecipazione che la "tramite" detiene nella società.

## QUOTA DI POSSESSO – TIPO DI CONTROLLO

NOME DEL CAMPO	Indicazioni per la compilazione
Tipo di controllo	nessuno

## INFORMAZIONI ED ESITO PER LA RAZIONALIZZAZIONE

NOME DEL CAMPO	Indicazioni per la compilazione
Partecipazione ancora detenuta alla data di adozione del provvedimento	si
Società controllata da una quotata	No
CF della società quotata controllante <sup>(8)</sup>	
Denominazione della società quotata controllante <sup>(8)</sup>	

<sup>(8)</sup> Compilare il campo solo se nel campo "Società controllata da una quotata" è stato scelto "sì".

Se la partecipazione non è più detenuta alla data di adozione del provvedimento non deve essere indicato l'esito della revisione periodica ma deve essere compilata la scheda in base alla tipologia della razionalizzazione realizzata.

La partecipata svolge un'attività di produzione di beni e servizi a favore dell'Amministrazione?	No
Attività svolta dalla Partecipata	attività diversa dalle precedenti
Descrizione dell'attività	L'attività, da non esercitare nei confronti del pubblico, di assunzione e gestione di partecipazioni in società operanti nello sviluppo di servizi informatici e in generale nello sviluppo di servizi innovativi per le imprese e le amministrazioni pubbliche. Esercita, inoltre, attività di coordinamento ed indirizzo strategico, tecnico, commerciale, finanziario e amministrativo delle società partecipate anche indirettamente; l'attività di prestazione di servizi finanziari ed aziendali in genere a società partecipate.
Quota % di partecipazione detenuta dal soggetto privato <sup>(9)</sup>	
Svolgimento di attività analoghe a quelle svolte da altre società (art.20, c.2 lett.c)	no
Necessità di contenimento dei costi di funzionamento (art.20, c.2 lett.f)	no
Necessità di aggregazione di società (art.20, c.2 lett.g)	no
L'Amministrazione ha fissato, con proprio provvedimento, obiettivi specifici sui costi di funzionamento della partecipata? (art.19, c, 5) <sup>(10)</sup>	Scegliere un elemento.
Esito della revisione periodica	mantenimento senza interventi
Modalità (razionalizzazione) <sup>(11)</sup>	Scegliere un elemento.
Termine previsto per la razionalizzazione <sup>(11)</sup>	
Note*	

<sup>(9)</sup> Compilare il campo se "Attività svolta dalla Partecipata" precedentemente selezionata è "realizzazione e gestione di opera pubblica ovvero organizzazione e gestione di servizio di interesse generale tramite PPP (Art.4, c.2, lett.c)".

<sup>(10)</sup> Compilare il campo se "Tipo di controllo" è stato selezionato elemento diverso da "nessuno".

<sup>(11)</sup> Campo obbligatorio se per "Esito della revisione periodica" è stato selezionato "Razionalizzazione".

\*Campo con compilazione facoltativa.



**Scheda di dettaglio****DATI ANAGRAFICI DELLA PARTECIPATA**

NOME DEL CAMPO	Indicazioni per la compilazione
Codice Fiscale	01275240586
Denominazione	BCC ROMA -BANCA DI CREDITO COOPERATIVO DI ROMA
Data di costituzione della partecipata	17/10/1954
Forma giuridica	Società cooperativa
Tipo di fondazione	Scegliere un elemento.
Altra forma giuridica	
Stato di attività della partecipata	La società è attiva
Data di inizio della procedura <sup>(1)</sup>	
Società con azioni quotate in mercati regolamentati <sup>(2)</sup>	no
Società che ha emesso strumenti finanziari quotati in mercati regolamentati (ex TUSP) <sup>(2)</sup>	no
La società è un GAL <sup>(2)</sup>	no

<sup>(1)</sup> Compilare solo se nel campo “stato di attività della partecipata” è stato indicato che sono in corso procedure di liquidazione volontaria o scioglimento oppure procedure concorsuali.

<sup>(2)</sup> Nell'applicativo le società emittenti azioni o strumenti finanziari in mercati regolamentati e i Gruppi di Azione Locale (GAL) sono individuati mediante elenchi ufficiali.

**SEDE LEGALE DELLA PARTECIPATA**

NOME DEL CAMPO	Indicazioni per la compilazione
Stato	Italia
Provincia	Roma
Comune	Roma
CAP*	00187
Indirizzo*	Via Sardegna 129
Telefono*	
FAX*	
Email*	BCCROMA@ACTALISCERTYMAIL.IT

\*campo con compilazione facoltativa

**SETTORE DI ATTIVITÀ DELLA PARTECIPATA**

Indicare il settore ATECO rappresentativo dell'attività svolta. Nel caso in cui i settori siano più di uno, indicarli in ordine decrescente di importanza. Non è più richiesto indicare il peso di ciascuna attività.

La lista dei codici Ateco è disponibile al link <http://www.istat.it/it/strumenti/definizioni-e-classificazioni/ateco-2007>

NOME DEL CAMPO	Indicazioni per la compilazione
Attività 1	K.64.19.1 - Intermediazione monetaria di istituti monetari diverse dalle Banche centrali

**ULTERIORI INFORMAZIONI SULLA PARTECIPATA**

NOME DEL CAMPO	Indicazioni per la compilazione
Società in house	no
Previsione nello statuto di limiti sul fatturato <sup>(3)</sup>	
Società contenuta nell'allegato A al D.Lgs. n. 175/2016	no
Società a partecipazione pubblica di diritto singolare (art.1, c. 4, lett. A) #	no
Riferimento normativo società di diritto singolare <sup>(3)</sup>	



NOME DEL CAMPO	Indicazioni per la compilazione
La partecipata svolge attività economiche protette da diritti speciali o esclusivi insieme con altre attività svolte in regime di mercato <b>##</b>	no
Riferimento normativo società con diritti speciali o esclusivi insieme con altre attività svolte in regime di mercato <sup>(3)</sup>	
Società esclusa dall'applicazione dell'art. 4 con DPCM (art. 4, c. 9)	no
Società esclusa dall'applicazione dell'art. 4 con provvedimento del Presidente della Regione o delle Prov. Autonome (art. 4, c. 9)	no
Riferimento normativo atto esclusione <sup>(4)</sup>	

<sup>(3)</sup> Compilare il campo solo se nel campo precedente è stato scelto "sì"

<sup>(4)</sup> Compilare il campo solo se in uno dei campi precedenti è stato scelto "sì"

**#** Per la nozione giuridica di "società a partecipazione pubblica di diritto singolare" di cui all'art. 1, comma 4, del TUSP, si veda l'orientamento della Struttura di monitoraggio disponibile sul sito del DT al seguente link:

[http://www.dt.tesoro.it/export/sites/sitodt/modules/documenti\\_it/patrimonio\\_pubblico/patrimonio\\_pa/Orientamento\\_del\\_18\\_novembre\\_2019\\_xSocietx\\_a\\_partecipazione\\_pubblica\\_di\\_diritto\\_singolarex\\_.pdf](http://www.dt.tesoro.it/export/sites/sitodt/modules/documenti_it/patrimonio_pubblico/patrimonio_pa/Orientamento_del_18_novembre_2019_xSocietx_a_partecipazione_pubblica_di_diritto_singolarex_.pdf)

**##** Per la definizione di diritto esclusivo o speciale, si rinvia alle lettere III) e mmm) del comma 1 dell'art. 3 del D.Lgs. n. 50/2016 (Codice degli appalti). A titolo esemplificativo, non possono essere indicate come riferimento normativo le disposizioni del TUSP, considerato che nessuna di esse attribuisce un diritto esclusivo o speciale

#### DATI DI BILANCIO PER LA VERIFICA TUSP

NOME DEL CAMPO	Anno 2024
Tipologia di attività svolta	Attività bancarie e finanziarie
Numero medio di dipendenti	1.452
Numero dei componenti dell'organo di amministrazione	13
Compenso dei componenti dell'organo di amministrazione	1.075.961
Numero dei componenti dell'organo di controllo	3
Compenso dei componenti dell'organo di controllo	256.894

NOME DEL CAMPO	2024	2023	2022	2021	2020
Approvazione bilancio	sì	sì	sì	sì	sì
Risultato d'esercizio	294.219.680	95.444.042	42.736.248	38.497.686	36.035.909

**ATTENZIONE:** l'applicativo richiede la compilazione esclusivamente di una delle seguenti quattro sotto-sezioni di "DATI DI BILANCIO PER LA VERIFICA TUSP".

#### 3. Attività bancarie e finanziarie

Compilare la seguente sotto-sezione se la "Tipologia di attività svolta" dalla partecipata è: "**Attività bancarie e finanziarie**".

NOME DEL CAMPO	2024	2023	2022
Interessi attivi e proventi assimilati	711.096.866	565.471.102	296.478.944
Commissioni attive	148.237.347	140.010.778	128.178.453

#### QUOTA DI POSSESSO (quota diretta e/o indiretta)

NOME DEL CAMPO	Indicazioni per la compilazione
Tipologia di Partecipazione	Partecipazione indiretta
Quota diretta <sup>(5)</sup>	
Codice Fiscale Tramite <sup>(6)</sup>	05327781000
Denominazione Tramite (organismo) <sup>(6)</sup>	Tecno Holding spa
Quota detenuta dalla Tramite nella società <sup>(7)</sup>	0,000000192%



- (5) Se la partecipazione è diretta o sia diretta che indiretta, inserire la quota detenuta direttamente dall'Amministrazione nella società.
- (6) Compilare se per "Tipologia di Partecipazione" è stato indicato "Partecipazione Indiretta" o "Partecipazione diretta e indiretta". Inserire CF e denominazione dell'ultima tramite attraverso la quale la società è indirettamente partecipata dall'Amministrazione.
- (7) Inserire la quota di partecipazione che la "tramite" detiene nella società.

**QUOTA DI POSSESSO – TIPO DI CONTROLLO**

NOME DEL CAMPO	Indicazioni per la compilazione
Tipo di controllo	nessuno

**INFORMAZIONI ED ESITO PER LA RAZIONALIZZAZIONE**

NOME DEL CAMPO	Indicazioni per la compilazione
Partecipazione ancora detenuta alla data di adozione del provvedimento	sì
Società controllata da una quotata	No
CF della società quotata controllante <sup>(8)</sup>	
Denominazione della società quotata controllante <sup>(8)</sup>	

<sup>(8)</sup> Compilare il campo solo se nel campo "Società controllata da una quotata" è stato scelto "sì".

Se la partecipazione non è più detenuta alla data di adozione del provvedimento non deve essere indicato l'esito della revisione periodica ma deve essere compilata la scheda in base alla tipologia della razionalizzazione realizzata.

La partecipata svolge un'attività di produzione di beni e servizi a favore dell'Amministrazione?	No
Attività svolta dalla Partecipata	attività diversa dalle precedenti
Descrizione dell'attività	ATTIVITA' DI INTERMEDIAZIONE FINANZIARIA E CREDITIZIA
Quota % di partecipazione detenuta dal soggetto privato <sup>(9)</sup>	
Svolgimento di attività analoghe a quelle svolte da altre società (art.20, c.2 lett.c)	no
Necessità di contenimento dei costi di funzionamento (art.20, c.2 lett.f)	no
Necessità di aggregazione di società (art.20, c.2 lett.g)	no
L'Amministrazione ha fissato, con proprio provvedimento, obiettivi specifici sui costi di funzionamento della partecipata? (art.19, c, 5) <sup>(10)</sup>	no
Esito della revisione periodica	mantenimento senza interventi
Modalità (razionalizzazione) <sup>(11)</sup>	Scegliere un elemento.
Termine previsto per la razionalizzazione <sup>(11)</sup>	
<b>Note*</b>	Con riferimento alla partecipazione della società Isnart scpa in Banca di Credito Cooperativo di Roma si riferisce che il 25 novembre 2021, il Consiglio di Amministrazione di Isnart ha deciso di sottoporre all'Assemblea la decisione di dismettere questa partecipazione. L'Assemblea è stata fissata per il 15 dicembre 2021. La dismissione avrà luogo verosimilmente entro fine 2021.

<sup>(9)</sup> Compilare il campo se "Attività svolta dalla Partecipata" precedentemente selezionata è "realizzazione e gestione di opera pubblica ovvero organizzazione e gestione di servizio di interesse generale tramite PPP (Art.4, c.2, lett.c)".

<sup>(10)</sup> Compilare il campo se "Tipo di controllo" è stato selezionato elemento diverso da "nessuno".

<sup>(11)</sup> Campo obbligatorio se per "Esito della revisione periodica" è stato selezionato "Razionalizzazione".

\*Campo con compilazione facoltativa.